



πριν



μετά



Τέλειες βλεφαρίδες σε **3** βήματα:  
Ανύψωση - Βαφή - Ενίσχυση Κερατίνης

## ΒΗΜΑ 1

# Wimpernwelle LASH LIFTING CLASSIC

Θεραπεία για  
ανύψωση βλεφαρίδων



Kategorie  
Dekorative Kosmetik - LASHES



ΟΔΗΓΙΕΣ ΧΡΗΣΗΣ

Εκπαιδευτικό video:  
[www.wimpernwelle.com](http://www.wimpernwelle.com)  
→ VIDEOS



# Wimpernwelle

made in Germany

**1** Πριν ξεκινήσετε τη θεραπεία ρωτήστε για τυχόν ευαισθησία ή αλλεργία σε συστατικά, π.χ. latex (αφορά την Special Glue). Οι φακοί επαφής θα πρέπει να αφαιρούνται πριν τη διαδικασία.



Με δίσκιο ντεμακιγιάζ καθαρίστε καλά την περιοχή από make-up και mascara, χρησιμοποιώντας κάποιο προϊόν χωρίς λάδι.

**ΣΗΜΕΙΩΣΗ:** Στις περιπτώσεις αδιάβροχων προϊόντων, χρησιμοποιήστε κάποιο ειδικό προϊόν ντεμακιγιάζ με βάση το νερό, π.χ. **Special Make-up Remover** (κωδ.10361).



**3** Αμέσως μετά είναι **απαραίτητο** να απομακρυνθεί τελείως η λιπαρότητα από το βλέφαρο και τις βλεφαρίδες με διάλυμα **Sodium Chloride NaCl 0,9%** (κωδ. 10330). Αυτός είναι ο μόνος τρόπος που εγγυάται πως δεν θα ξεκολλήσει από το βλέφαρο το αυτοκόλλητο ρολό, καθ' όλη τη διάρκεια της θεραπείας και οι βλεφαρίδες θα παραμείνουν κολλημένες σε αυτό.

(ΣΥΜΒΟΥΛΗ: Το διάλυμα Χλωριούχου Νατρίου διατηρείται αναλλοίωτο για μεγαλύτερο διάστημα όταν φυλάσσεται σε σωστές συνθήκες αποθήκευσης.)



**4** Χτενίστε τις βλεφαρίδες με το **ειδικό βουρτσάκι** (κωδ. 10369), ώστε να αποφύγετε τη διασταύρωσή τους.



Επιλέξτε το κατάλληλο αυτοκόλλητο ρολό. Όσο πιο έντονο αποτέλεσμα θέλετε να επιτύχετε, τόσο μικρότερο μέγεθος πρέπει να επιλέξετε.

**ΠΡΟΣΟΧΗ:** Ρωτήστε τους πελάτες σας πόσο έντονο αποτέλεσμα ανύψωσης επιθυμούν. Πρέπει πάντοτε να λαμβάνετε υπόψη την ανατομία του βλεφάρου και της βλεφαρίδας και να κρίνετε κατά πόσο αυτό είναι εφικτό.

**TIP** Χρησιμοποιώντας μικρότερο μέγεθος ρολό μπορούν να ανυψωθούν ακόμα και πιο μακριές βλεφαρίδες. Σε αυτή την περίπτωση το εφέ ανύψωσης θα είναι πιο έντονο.



Λυγίστε προσεκτικά το αυτοκόλλητο ρολό, δίνοντας το σχήμα της καμπύλης του βλεφάρου.

**ΣΗΜΑΝΤΙΚΟ:** Κρατήστε το αυτοκόλλητο ρολό μόνο από τις άκρες, ώστε να μην απομακρύνετε την κόλλα του.

**7** **ΠΡΟΣΟΧΗ:** Από το σημείο αυτό και μέχρι το τέλος της θεραπείας τα μάτια θα πρέπει να παραμείνουν κλειστά.

**ΚΙΝΔΥΝΟΙ** - Περισσότερες σημειώσεις για τη θεραπεία και τα υλικά: Μόνο για επαγγελματική χρήση. Αποθηκεύστε το προϊόν σε δροσερό μέρος. Αποφύγετε την επαφή με τα μάτια. Σε περίπτωση επαφής με τα μάτια, ξεπλύνετε άμεσα με άφθονο νερό και αναζητήστε ιατρική συμβουλή. Χρησιμοποιήστε κατάλληλα γάντια. Να φυλάσσεται μακριά από παιδιά.

8



Κρατήστε το αυτοκόλλητο ρολό **μπροστά από** το βλέφαρο και σημαδέψτε το στο ύψος της εξωτερικής γωνίας του βλεφάρου. Κόψτε το ρολό ώστε να μην είναι μεγαλύτερο από τα όρια του βλεφάρου και εφαρμόστε το στο βλέφαρο επάνω από την εξωτερική του γωνία. Σωστά τοποθετημένο δεν πρέπει να ξεπερνά σε μήκος τα όρια του βλεφάρου τόσο στον έσω, όσο και στον έξω κανθό.

10



Σταθεροποιήστε το ρολό εκεί και συνεχίστε να το κολλάτε με κατεύθυνση προς την εξωτερική γωνία και **επάνω από** τη γραμμή του βλεφάρου.  
**ΣΗΜΑΝΤΙΚΟ:** Μην τοποθετείτε τη μπάρα **πολύ χαμηλά**, για να αποφύγετε την πίεση των βλεφαρίδων προς τα κάτω. Σε αντίθετη περίπτωση οι άκρες των βλεφαρίδων θα γυρίσουν πολύ απότομα (μούκλα).

9



Τεντώστε ελαφρώς το βλέφαρο και ενώ τα μάτια είναι κλειστά, κρατήστε το αυτοκόλλητο ρολό από τη μία άκρη του και τοποθετήστε την άλλη άκρη στην εσωτερική γωνία του ματιού.

**TIP:** Μπορείτε να κρατήσετε τεντωμένο το δέρμα του άνω βλεφάρου καθ' όλη τη διάρκεια της διαδικασίας, σταθεροποιώντας το με **medical tape** (κωδ. 10340).

11



**ΠΡΟΣΟΧΗ:** Ελέγξτε την τελική θέση του ρολού αφού το σταθεροποιήσετε. **Η γραμμή βλεφάρου πρέπει να είναι ορατή!**

**TIP:** Όσο περισσότερο ορατή είναι η γραμμή βλεφάρου τόσο πιο κοντά στις ρίζες θα αρχίσει η ανύψωση των βλεφαρίδων. Έτσι, θα δημιουργηθεί ένα **πιο έντονο αποτέλεσμα ανύψωσης**.

## ΠΡΟΣΟΧΗ - Τοποθετήστε σωστά το αυτοκόλλητο ρολό:

### ΛΑΘΟΣ - Μπούκλα!

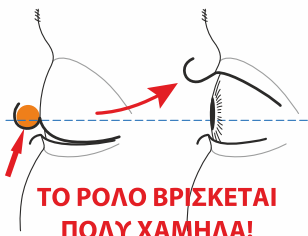

**ΤΟ ΡΟΛΟ ΒΡΙΣΚΕΤΑΙ ΠΟΛΥ ΧΑΜΗΛΑ!**

(Οι ρίζες των βλεφαρίδων ξεκινούν **καθοδικά**)

### Φυσική καμπύλη



**ΤΟ ΡΟΛΟ ΒΡΙΣΚΕΤΑΙ ΑΚΡΙΒΩΣ ΕΠΑΝΩ ΑΠΟ ΤΗ ΓΡΑΜΜΗ ΒΛΕΦΑΡΟΥ**

(Οι ρίζες των βλεφαρίδων ξεκινούν **ευθεία**)

### Έντονη ανύψωση

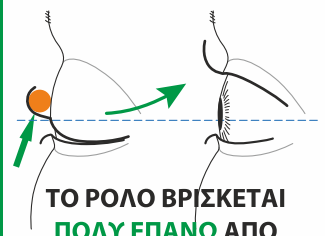

**ΤΟ ΡΟΛΟ ΒΡΙΣΚΕΤΑΙ ΠΟΛΥ ΕΠΑΝΩ ΑΠΟ ΤΗ ΓΡΑΜΜΗ ΒΛΕΦΑΡΟΥ**

(Οι ρίζες των βλεφαρίδων ξεκινούν **ανοδικά**)

12



Με τη βοήθεια της ξύλινης ράβδου ανεβάστε και πιέστε προσεκτικά τις βλεφαρίδες μία-μία επάνω στο αυτοκόλλητο ρολό με ομοίμορφο τρόπο, ξεκινώντας από την εξωτερική και συνεχίζοντας προς την εσωτερική γωνία του βλεφάρου.



15



**ΣΗΜΑΝΤΙΚΟ:** Τέλος, τραβήξτε ελαφρώς το κάτω βλέφαρο προς τα κάτω ώστε να βεβαιωθείτε πως δεν έχουν κολλήσει βλεφαρίδες του κάτω βλεφάρου στο ρολό.  
Εαν κάποια βλεφαρίδα έχει κολλήσει, θα πρέπει να μετακινηθεί με τη βοήθεια μιας ξύλινης ράβδου.



13

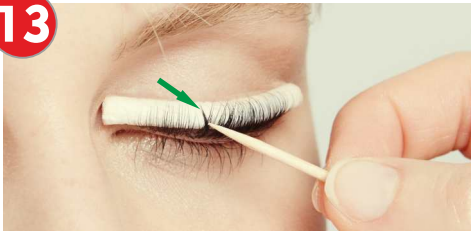

**ΠΡΟΣΟΧΗ:** Εάν κάποιες βλεφαρίδες έχουν διασταυρωθεί ή έχουν κολλήσει με λάθος κλίση, θα πρέπει να τις ξεχωρίσετε και να τις κολλήσετε εκ νέου στη σωστή θέση.

Διορθώστε τις με τη βοήθεια της ξύλινης ράβδου.



16



Τοποθετήστε πλούσια ποσότητα GEL 1 με το πινέλο. Ξεκινήστε περίπου 1χιλ. επάνω από τις ρίζες των βλεφαρίδων και συνεχίστε κατά μήκος του αυτοκόλλητου ρολού και μέχρι τη μέση των βλεφαρίδων.



14



Εάν κάποιες από τις βλεφαρίδες δεν κολλήσουν, χρησιμοποιήστε μικρή ποσότητα της ειδικής κόλλας **Special Glue** (κωδ.10312) με μια ξύλινη ράβδο στην άκρη της τρίχας. Πιέστε για 5 δευτερόλεπτα επάνω στο ρολό.

17



**ΣΗΜΑΝΤΙΚΟ:** Ποτέ μην εφαρμόζετε το GEL 1 στις άκρες των τριχών. Εφαρμόστε κατά μήκος του ρολού χωρίς να ξεπεράσετε σε ύψος το μέσο του. Σε αντίθετη περίπτωση δεν θα φορμαριστούν σωστά (μπουκλα).

**ΠΡΟΣΟΧΗ:** Να θυμάστε πως τα μάτια θα πρέπει να παραμείνουν κλειστά σε όλη τη διάρκεια της θεραπείας.

**ΛΑΘΟΣ:** Το GEL τοποθετήθηκε επάνω από το μέσο του ρολού.

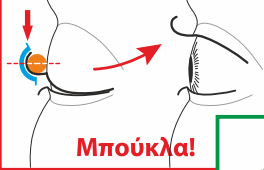

**Μπούκλα!**

**ΣΩΣΤΟ:**

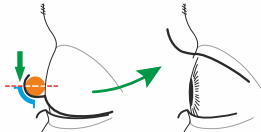

Το GEL τοποθετήθηκε μέχρι το μέσο του ρολού.

**20**



Διατηρώντας τα μάτια κλειστά, εφαρμόστε το GEL 2 ακριβώς όπως το GEL 1.

Ο χρόνος δράσης του GEL 2 είναι 8 λεπτά!



GEL 2

8 λεπτά!

**18**



GEL 1 μόνο 12 λεπτά!

(εάν χρειαστεί 15 - 18 λεπτά)

Ο χρόνος δράσης για το GEL 1 είναι 12 λεπτά.

**ΣΗΜΑΝΤΙΚΟ:** Σε περιπτώσεις πολύ δυνατών και ατίθασων βλεφαρίδων, ο χρόνος εφαρμογής θα πρέπει να παραταθεί στα 15-18 λεπτά.

**21**

Αφαιρέστε το GEL 2 με ένα στεγνό δισκίο ντεμακιγιάζ.



Τώρα εμποτίστε ένα δισκίο ντεμακιγιάζ με το ειδικά σχεδιασμένο εξουδενωτικό κόλλας **Glue & Roll Remover** (κωδ. 10336). Ενώ τα μάτια είναι κλειστά, αφαιρέστε την ειδική κόλλα και το ρολό, τρίβοντας απαλά.

**19**



Αφαιρέστε το GEL 1 με ένα στεγνό δισκίο ντεμακιγιάζ ή βαμβάκι.

**ΣΗΜΑΝΤΙΚΟ:** Ελέγξτε εάν κατά τη διάρκεια της θεραπείας έχουν ξεκολλήσει κάποιες βλεφαρίδες από το ρολό. Εάν ναι, θα πρέπει πρώτα να ξανακολληθούν επάνω σε αυτό με την **Special Glue**.

**22**



Τεντώστε το βλέφαρο και με προσεκτικές, καθοδικές κινήσεις με το υγρό δισκίο, απομακρύνετε το ρολό προς τα κάτω.

Τέλος, καθαρίστε με νερό το βλέφαρο και τις βλεφαρίδες ώστε να απομακρύνετε τυχόν υπολείμματα κόλλας. Εάν χρειαστεί χτενίστε κατά μήκος με το βουρτσάκι τύπου μάσκαρα.

23

**ΒΗΜΑ 2:** Αμέσως μετά τη θεραπεία Ανύψωσης Βλεφαρίδων, οι βλεφαρίδες μπορούν να βαφτούν. Αυτό θα κάνει το αποτέλεσμα της ανύψωσης να φαίνεται ακόμα πιο έντονα!

**ΠΡΟΣΟΧΗ:**

Ο χρόνος έκθεσης στη βαφή **BINACIL®** αμέσως μετά τη θεραπεία Ανύψωσης Βλεφαρίδων είναι **μόνο 2 λεπτά!**



Για να δοκιμάσετε πόσο γρήγορα και εύκολα μπορείτε να βάψετε τις βλεφαρίδες με τις Βαφές Βλεφαρίδων και Φρυδιών BINACIL®, διατίθεται το **Test Kit** (κωδ. 23905) με δύο χρώματα βαφής της επιλογής σας.

25



Εάν **δεν** χρησιμοποιήσετε το LAMINATION FLUID professional, τότε μπορείτε να εφαρμόσετε στις βλεφαρίδες τη **VOLUME MAX MASCARA 2.0** (κωδ. 30375). Περιέχει Πανθενόλη.



24

**ΒΗΜΑ 3:** Το KERATIN conditioner professional, βοηθά στην αναζωογόνηση της δομής των βλεφαρίδων.

**Το LAMINATION FLUID professional**

θα ανανεώσει τις καταπονημένες βλεφαρίδες, θα τις δυναμώσει και θα δώσει ένα γυαλιστερό φινιρίσμα!

**Το KERATIN BOOSTER**

είναι ένα προηγμένο fluid πολυτελείας με Κερατίνη, πρωτεΐνες Μεταξίου, πρωτεΐνες Σιταριού και Πανθενόλη. **ΕΦΑΡΜΟΓΗ:** Με το ειδικό βουρτσάκι (κωδ. 10321) επικαλύψτε πλουσιοπάροχα τις βλεφαρίδες. Μην ξεπλύνετε το FLUID για τις επόμενες ώρες!



**TIP**

Για ενδυνάμωση των βλεφαρίδων και των φρυδιών, συστήστε στους πελάτες σας τη χρήση του **Eyelash & Eyebrow BALM**. Η Πανθενόλη και το Καστορέλαιο τρέφουν τις βλεφαρίδες κάθε βράδυ και τις κάνουν πυκνές και δυνατές.

Μπορείτε επίσης να προτείνετε στους πελάτες σας το **Lash & Brow LAMINATION FLUID**, ώστε η θεραπεία ΚΕΡΑΤΙΝΗΣ να συνεχιστεί κατ' οίκον. Θα εντείνει τη διαδικασία ανάπλασης και επιδιόρθωσης των βλεφαρίδων και θα δώσει ένα γυαλιστερό φινιρίσμα.



Παράλληλα με την κλασική μέθοδο, υπάρχει επίσης και η μέθοδος ανύψωσης βλεφαρίδων της **Wimpernwelle με pads σιλικόνης!**



Γι' αυτό η Wimpernwelle δημιούργησε το **POWER PAD®**, επαναχρησιμοποιούμενο επίθεμα από φιλική προς το δέρμα σιλικόνη, με καινοτόμο 3D σχεδιασμό.

**Παρακαλούμε ρωτήστε μας για περισσότερες πληροφορίες.**

# Wimpernwelle

Στην κορυφή με εμπειρία

Wimpernwelle GmbH · 12247 Berlin  
www.wimpernwelle.com · info@wimpernwelle.com  
Tel 0049 (0)30 76703430 · Fax 0049 (0)30 8825914

The flyer is printed



Copyright:  
Wimpernwelle GmbH  
Stand: 082022 (80317GR)



# ΤΙ ΠΡΕΠΕΙ ΝΑ ΓΝΩΡΙΖΕΤΕ:

**Γιατί οι βλεφαρίδες είναι μπούκλες μετά την θεραπεία (υπερβολικά κυλινδρικό αποτέλεσμα);**

## 1ο ΛΑΘΟΣ:

Τα αυτοκόλλητα ρολά τοποθετήθηκαν **πολύ χαμηλά**. Επομένως **το αρχικό τμήμα** των βλεφαρίδων σπρώχτηκε **προς τα κάτω**, με αποτέλεσμα το gel να τοποθετηθεί αναπόφευκτα και προς τις άκρες τους. → **Οι βλεφαρίδες θα γυρίσουν κυκλικά προς το βλέφαρο!**

Το αυτοκόλλητο ρολό έχει τοποθετηθεί **πολύ χαμηλά**, η γραμμή βλεφάρου δεν είναι ορατή:



Έτσι, εφαρμόζοντας τα **GEL**, έχουμε ...

... εφέ ανύψωσης περισσότερο προς τις άκρες



Με αποτέλεσμα μπούκλα ή κυλινδρικές βλεφαρίδες!

Η γραμμή βλεφάρου δεν είναι ορατή, η μπάρα είναι πολύ χαμηλά

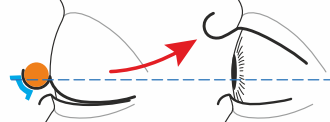

Το **GEL** βρίσκεται πολύ κοντά στις άκρες → Μπούκλα!

## ΣΩΣΤΟ:

Πάντα να τοποθετείτε τα ρολά σε τέτοιο ύψος ώστε **τουλάχιστον** η άκρη του βλεφάρου να είναι ορατή. Όσο πιο ψηλά τοποθετηθούν τα ρολά, τόσο πιο πολύ θα ανυψωθούν οι βλεφαρίδες ξεκινώντας από τη γραμμή του βλεφάρου. (Δείτε τα βήματα 10 + 11)

Το ρολό έχει τοποθετηθεί αρκετά **ψηλότερα**, φαίνεται καθαρά η γραμμή του βλεφάρου.

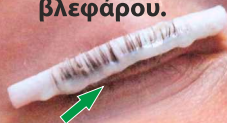

Το **GEL** εφαρμόζεται πιο κοντά στη βάση των βλεφαρίδων ...

... η ανύψωση ξεκινάει από την αρχή της τρίχας



→ Μεγάλη ανύψωση!

Το ρολό έχει τοποθετηθεί ψηλά, φαίνεται η γραμμή του βλεφάρου



→ Σωστή ανύψωση!

## 2ο ΛΑΘΟΣ:

Σε αυτή την περίπτωση το Gel τοποθετήθηκε και στις άκρες των μακρύτερων βλεφαρίδων. Αυτό είναι λάθος, διότι σε όποια σημεία τοποθετηθεί το gel, εκείνο δρά και φορμάρει τις βλεφαρίδες. Συνεπώς, εάν οι μακρύτερες βλεφαρίδες ξεπερνούν τη μέση του ρολού, μην απλώσετε εκεί gel! Αλλιώς... → **Θα γυρίσουν κυκλικά!**

## ΛΑΘΟΣ - Μπούκλα:



## ΣΩΣΤΟ:

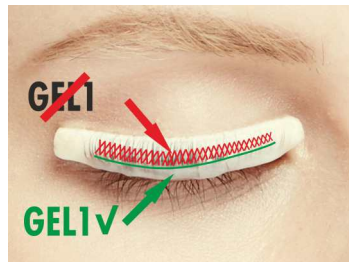

# ΤΙ ΠΡΕΠΕΙ ΝΑ ΓΝΩΡΙΖΕΤΕ:

## 3ο ΛΑΘΟΣ:

Όταν χρησιμοποιήσετε πολύ μεγάλα μεγέθη ρολών (No.5 ή No.6) για τη θεραπεία σας, ίσως εφαρμόσετε το gel πολύ μακριά από τη βάση. Σε αυτή την περίπτωση το αποτέλεσμα θα είναι να ξεκινήσει πολύ αργά η ανύψωση των βλεφαρίδων (μόνο προς τις άκρες).

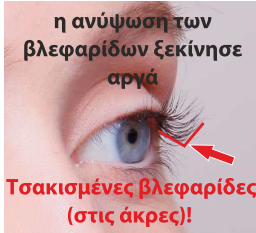

## ΣΩΣΤΟ:

Ειδικά όταν χρησιμοποιούνται πολύ μεγάλα μεγέθη ρολών, το gel θα πρέπει να εφαρμόζεται πολύ κοντά στη γραμμή του βλεφάρου, ώστε η ανύψωση των βλεφαρίδων να ξεκινήσει κατευθείαν.

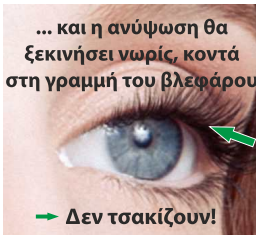
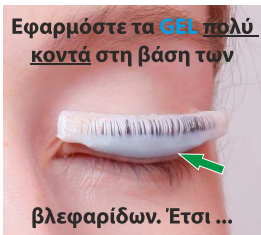

**Τι μπορώ να κάνω;** Παρακαλούμε επικοινωνήστε μαζί μας για να μάθετε πώς μπορείτε να διορθώσετε ένα ανεπιθύμητο αποτέλεσμα: [info@wimpernwelle.com](mailto:info@wimpernwelle.com)

## Οι βλεφαρίδες διασταυρώνονται μετά την εφαρμογή ή κατευθύνονται στραβά;

**Αιτία:** Οι βλεφαρίδες δεν χτενίστηκαν πριν τη θεραπεία (με βουρτσάκι βλεφαρίδων) και/ή δεν κολλήθηκαν ίσια και ομοιόμορφα επάνω στο ρολό.

**Τι μπορώ να κάνω;** Η θεραπεία με τα προϊόντα Wimpernwelle μπορεί να επαναληφθεί αμέσως. Ξεκινήστε από την αρχή δίνοντας τη σωστή θέση στις βλεφαρίδες προσεκτικά επάνω στο ρολό.

## Το αποτέλεσμα είναι ωραίο, αλλά κρατά μόνο για μία με δύο εβδομάδες;

**Αιτία:** Τα gels έχουν όριο ζωής (ελέγξτε την ημερομηνία λήξης στη συσκευασία) και βαθμιαία εξασθενούν. Η ανύψωση δεν έχει διάρκεια.

**Τι μπορώ να κάνω;** Επαναλάβετε τη διαδικασία απευθείας με gel νεότερης παρτίδας (LOT). Δεν είναι απαραίτητο να περάσει κάποιος χρόνος.

Βρείτε περισσότερες συμβουλές στο:  
[www.wimpernwelle.com](http://www.wimpernwelle.com) → Lash Lifting → Συμβουλές

