

ІНСТРУКЦІЯ З ВИКОРИСТАННЯ

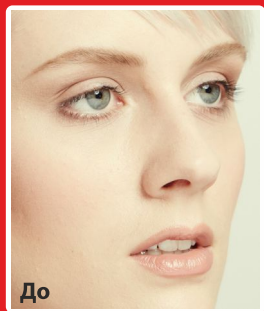

До



Після



**3 кроки**  
до ідеальних вій:  
Ліфтинг - Фарбування - Ламінування

## 1. КРОК

# Wimpernwelle LASH LIFTING CLASSIC

унікальна процедура  
з ЛАМІНУВАННЯМ



НАВЧАЛЬНІ ВІДЕО:  
[www.wimpernwelle.com](http://www.wimpernwelle.com)  
→ VIDEOS



# Wimpernwelle

made in Germany

**1** Перед початком процедури уточніть інформацію щодо можливих алергічних реакцій, наприклад, на латекс, що міститься в клеї. Контактні лінзи потрібно зняти перед початком процедури.



**2**



Після цього видаліть макіяж і туш засобом для зняття макіяжу, що не містить олій.

**ВАЖЛИВО:** якщо туш водостійка, використовуйте водно-олійний лосьон для зняття макіяжу, наприклад, **Make-up remover** (арт. 10361).



**3** Після цього вій та повіка **повинні бути** знежирені за допомогою засобу **Sodium Chloride solution** (арт. 10330). Тільки так можна гарантувати, що валик не від'єднається від повіки під час процедури, а також, що вій будуть щільно прилягати до валика.



(ІНФОРМАЦІЯ: Знежирювач Sodium Chloride може зберігатися протягом тривалого часу завдяки природним консервантам)



**4** Розчешіть вій щіточкою (арт. 10369), щоб вирівняти перехрещення вій перед процедурою.



**5** Підберіть відповідний самоклеючийся валик. Чим сильніше ви хочете підняти вій, тим меншого розміру валик слід використовувати.

**УВАГА:** Спитайте клієнта, чи бажає він (вона) яскраво виразний вигин вій або більш натуральну форму завитку. Для досягнення бажаного результату необхідно обов'язково звернути увагу на анатомічну будову ока і повіки.

**ПОРАДА:** Навіть довші вій можна підняти маленькими валиками. Ефект ліфтингу буде відповідно сильніше.



**6** Обережно зігніть валик по формі ока.

**ВАЖЛИВО:** Тримайте валик тільки за кінці, щоб не пошкодити шар клею.



**7** **ВАЖЛИВО:** З цього моменту і до завершення процедури очі клієнта повинні бути закритими.

**УВАГА** - Докладніша інформація про процедуру та продукцію: Зберігайте гелі у прохолодному місці. Лише для професійного використання. Уникайте контакту з очима. У разі потрапляння в очі промийте їх великою кількістю води та зверніться за допомогою до лікаря. Працюйте у рукавичках. Зберігайте поза досяжність дітей.

8



Тримаючи валик над повікою, візуально позначте зовнішній кут ока. При необхідності підріжте валик, якщо він занадто довгий. Він повинен щільно прилягати до всієї повіки, а не тільки до її середини.

10



Зафіксуйте валик **трохи вище** війкового краю у напрямку до зовнішнього кута ока.

**ВАЖЛИВО:** Не розташовуйте валик занадто низько, щоб вії не були їм притиснуті. В іншому випадку завиток буде занадто близько до кінчиків вій.

9



Трохи натягніть і підніміть повіку догори. Тримаючи валик за один кінець, приклейте інший кінець до внутрішнього кутка ока.

**ПОРАДА:** Заздалегідь ви можете зафіксувати верхню повіку на час процедури за допомогою спеціального фіксуючого пластира (арт. 10340) - підходить для не дуже пружної шкіри повік.

11



**УВАГА:** Перевірте положення валика в останній раз. Війковий край повинен бути видимим.

**ПОРАДА:** Чим краще видимий війковий край, тим більше вії підіймуться від кореня. Це сприятиме **більш виразному ефекту ліфтингу**.

**ЗВЕРНІТЬ УВАГУ - Положення валика має бути правильним:**

**НЕПРАВИЛЬНО - Завиток!**

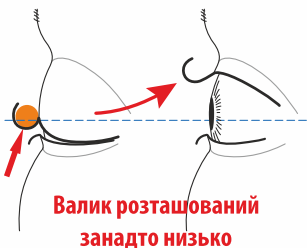

Валик розташований занадто низько

(Вії згинаються вниз від коренів)

**М'який згин**

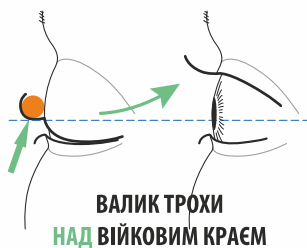

ВАЛИК ТРОХИ НАД ВІЙКОВИМ КРАЄМ

(Вії прямі від коренів)

**ПОТУЖНИЙ ЛІФТИНГ**



ВАЛИК ВИСОКО НАД ВІЙКОВИМ КРАЄМ

(Вії високо підіймаються від коренів)

12



Використовуючи дерев'яну паличку, підніміть і ретельно приклейте вії одну за одною до самоклеючого валика за напрямком від внутрішнього кутка ока до зовнішнього.



15



**ВАЖЛИВО:** Відтягніть донизу нижню повіку, щоб переконатися, що нижні вії не приклеїлись до валика.

Якщо нижні вії приклеїлись до валика, відокремте їх за допомогою дерев'яної палички.



13



**УВАГА:** Якщо будь-які вії були зафіксовані криво або перехрещено, їх необхідно розділити і знову вирівняти.

Відокремте їх дерев'яною паличкою від валика та приклейте знову.



16



Використовуючи пензлик, **рясно** нанесіть ГЕЛЬ 1.

Нижня межа гелю має бути на відстані 1 мм від краю вій, **верхня межа повинна доходити до середини валика.**



14



Якщо війка не приклеюється, нанесіть невелику кількість **спеціального клею** (арт. № 10312) на нову дерев'яну паличку.

Нанесіть на кінчик вій спеціальний клей і притисніть його паличкою на 5 секунд до валика.

17



**ВАЖЛИВО:** Ніколи не наносьте ГЕЛЬ 1 на кінці вій. В цьому випадку завиток не сформується і виникнуть так звані "заломы".

**УВАГА:** Очі клієнта повинні бути закритими протягом всієї процедури.

**НЕПРАВИЛЬНО:**  
ГЕЛЬ нанесено вище середньої лінії валика



**ЗАВИТОК!**

**ПРАВИЛЬНО:**  
ГЕЛЬ нанесено до середньої лінії валика

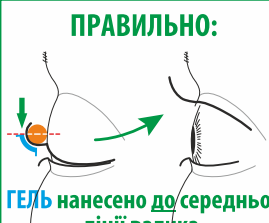

**20**



Очі клієнта залишаються закритими! Нанесіть ГЕЛЬ 2 таким же чином, як і ГЕЛЬ 1.

Час дії **ГЕЛЯ 2** складає 8 хвилин.



Гель № 2 **8 хвилин**

**18**



Гель № 1 лише 12 хвилин!  
(за необхідності 15-18 хв)

Час дії **ГЕЛЯ 1** складає 12 хвилин.

**ВАЖЛИВО:** Якщо вії дуже жорсткі, час контакту можна збільшити до 15-18 хвилин.

**21**

Видаліть ГЕЛЬ 2 сухим ватним диском або сухою ватною паличкою.

Зволожите ватний диск спеціальним засобом для зняття валиків: **Glue & Roll Remover** (арт. 10336).



Поки очі клієнта закриті, видаліть спеціальний клей і валик, трохи натерши його ватним диском.

**19**



Видаліть ГЕЛЬ 1 сухим ватним диском або сухою ватною паличкою.

**ВАЖЛИВО:** Перевірте, чи не відклеїлися деякі вії від валика. Якщо це сталося, необхідно підклеїти їх **спеціальним клеєм**.

**22**



Легенько розтягніть шкіру повіки, а потім звільніть валик зволеним диском, рухаючись вниз.

На завершення, протріть повіку та вії водою, щоб видалити залишки клею. При необхідності використайте гвинтову щіточку. Після цього розчешіть вії, надавши їм форму.

23

**2. КРОК:** Після процедури ліфтингу необхідно одразу пофарбувати вії. Завдяки цьому ефект процедури буде більш виразним.

**УВАГА:** Час дії фарби **BINACIL™** одразу після процедури ліфтингу складає **лише 2 хвилини!**



Для демонстрації всієї переваги фарби **BINACIL™**, ми пропонуємо пробний набір **BINACIL™ Test Kit** (арт. 23905).

25



Якщо ви **не** використовуєте **LAMINATION FLUID**, нанесіть на вії туш **VOLUME MAX MASCARA** (арт. 30375). В її склад входить пантенол для зволоження вій.



24

**3. КРОК:** Професійний кератиновий кондиціонер допоможе відновити структуру вій:

**LAMINATION FLUID**  
*professional*

зміцнить пошкоджені вії, надаючи їм природний блиск.

**KERATIN BOOSTER**

це високоякісна рідина з кератином, пантенолом, протеїнами шовка та пшениці.  
**НАНЕСЕННЯ:** За допомогою мікропензлика (арт. 10321) рясно нанесіть рідину на вії, рухаючись зверху вниз. Не змивайте протягом кількох годин!



**ПОРАДА**

Для зміцнення вій і щоденного догляду порекомендуйте клієнтам використовувати **Eyelash & Eyebrow BALM** (арт. 30373). Пантенол і касторова олія будуть живити вії вночі та робити їх більш гладкими.



Або запропонуйте їм **Lash & Brow LAMINATION FLUID** (арт. 30371), щоб продовжити кератинове лікування вдома. Це посилить відновлювальний ефект і надасть віям блиск і здоровий вигляд.



Окрім класичного методу, існує метод **ламінування вій з використанням силіконових подушечок!**



Для цього компанія Wimpernwelle створила подушечки **POWER PAD™** з безпечного для шкіри силікона з унікальним 3D дизайном.

**Будь ласка, зверніться до нас для отримання додаткової інформації.**

# Wimpernwelle

Лідер у галузі краси.  
Перевірено досвідом.

Wimpernwelle GmbH · 12247 Berlin · Germany  
[www.wimpernwelle.ru](http://www.wimpernwelle.ru) · [info@wimpernwelle.ru](mailto:info@wimpernwelle.ru)  
[etprofessional@mail.ru](mailto:etprofessional@mail.ru)

The flyer is printed



Copyright:  
Wimpernwelle GmbH  
Stand: 082023 (803170A)



# ЩО ВИ ПОВИННІ ЗНАТИ:

Чому вії перекручуються після процедури або стають "гофрованими" (ефект поросячих хвостиків)?

## Помилка № 1

Валик приклеєний занадто низько. В результаті, спочатку вії опустяться. Це призведе до того, що ГЕЛЬ буде нанесено близько до кінчиків вій, → що створить враження, що вії закручені всередину!

Валик розташовано занадто низько, війковий край не видно:



В результаті ГЕЛЬ і ...

... ефект ліфтингу занадто близько до кінчиків.



занадто закручені або «гофровані» вії!

НЕПРАВИЛЬНО – край повіки не видно, валик занадто низько

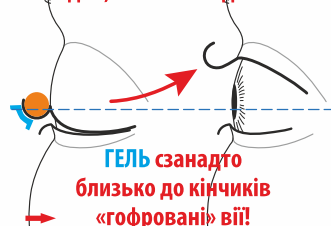

## ПРАВИЛЬНО:

Завжди закріплюйте валик достатньо високо, щонайменше, щоб було видно війковий край. Чим вище розташовано валик, тим більш виразним буде ефект ліфтингу від коренів - дивись кроки 10 + 11!

Валик розташований високо, війковий край добре видно.



ГЕЛЬ наноситься ближче до коренів вій,

... Ліфтинг починається ближче до коренів вій

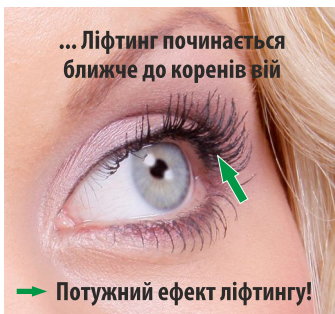

→ Потужний ефект ліфтингу!

ПРАВИЛЬНО - валик вище, край повіки видно



## Помилка № 2

В цьому випадку гель був також нанесений до кінчиків довгих вій. Це неправильно, оскільки гель змінює форму вій в тому місці, куди Ви його наносите. Тому, якщо довші вії виступають над серединою валика, ні в якому разі не наносьте туди гель. → В іншому випадку вії будуть перекручені!

НЕПРАВИЛЬНО - Завиток:

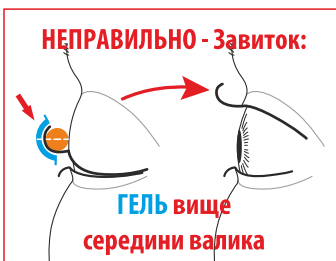

ПРАВИЛЬНО:

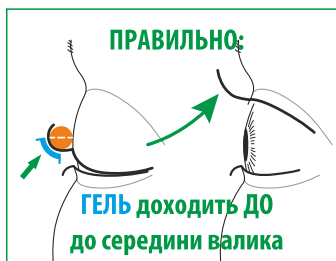

# ЩО ВИ ПОВИННІ ЗНАТИ:

## Помилка № 3

Якщо Ви використали дуже великий розмір валиков (№ 5 или № 6), може статися так, що гель буде нанесено занадто далеко від лінії росту вій. Це призведе до того, що ефект ліфтингу почеться лише у кінчиках.

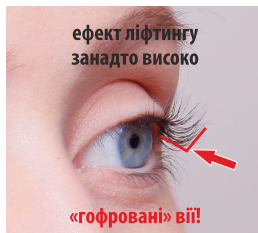

## ПРАВИЛЬНО:

При використанні великого валика, гель необхідно наносити якомога ближче до основи вій, щоб вій піднялися від кореня.

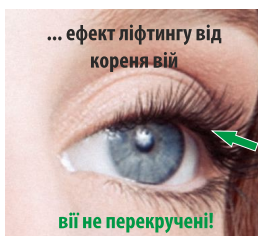
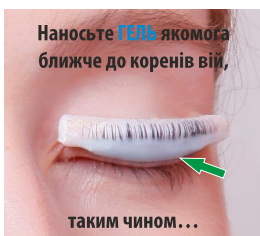

**Що я можу зробити?** Напишіть нам, щоб дізнатися, як відкорегувати занадто закручені вій:  
[info@wimpernwelle.com](mailto:info@wimpernwelle.com)

## Чому вій перетинаються після процедури?

**Причина:** вій не були розчісані (спеціальною щіточкою) перед процедурою та/або не були ретельно розкладені на валику.

**Що я можу зробити?** Ліфтинг Wimpernwelle можна повторити одразу ж. Обережно вирівняйте вій прямо та рівномірно на валику.

## Ліфтинг війшов ідеальним, але протримався лише 1-2 тижні?

**Причина:** Гель має певний термін придатності (пісочний годинник на упаковці). Після цього він поступово втрачає ефективність і завивка перестає бути тривалою.

**Що я можу зробити?** Необхідно повторити процедуру ліфтингу Wimpernwelle одразу, використовуючи гель з найновішої виробничої партії. Немає необхідності чекати.



Ви знайдете ще більше підказок тут:  
[www.wimpernwelle.com](http://www.wimpernwelle.com) → Lash Lifting → Tips