

BROW

Lifting & Styling

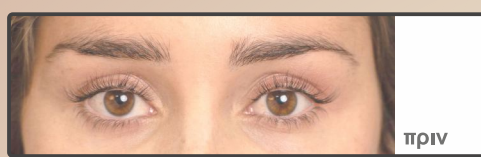

Free training
videos:



wimpernwelle.com
→ VIDEOS



1



2



3

1 Καθαρίστε το make-up από τα φρύδια αλλά ΜΗΝ αφαιρέσετε τη λιπαρότητα, ώστε να διατηρηθεί η φυσική προστασία του δέρματος. Προστατέψτε το δέρμα γύρω από τα φρύδια με λίγη κρέμα.

TIP: Συνδυάστε το BROW Lifting με τη θεραπεία ματιών HYAPEP®.

2 Εφαρμόστε με ένα πινέλο το BROW Lifting GEL 1 στα φρύδια.

3 Καλύψτε χωρίς πίεση με διάφανη μεμβράνη. Ανάλογα με τη δομή της τρίχας, χρόνος έκθεσης στο GEL 1: από 5 - 8 λεπτά.

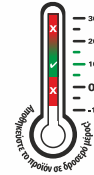

4

4 Στο τέλος του χρόνου εφαρμογής, ανασηκώστε τη μεμβράνη και δοκιμάστε, αν οι τρίχες των φρυδιών είναι εύπλαστες. Εάν όχι: παρατείνετε κατά 2 λεπτά.



5

5 Στη συνέχεια, ελέγξτε ξανά και, εάν είναι απαραίτητο, παρατείνετε το αποτέλεσμα για άλλα 1-2 λεπτά. Μόνο αν τα φρύδια είναι ελαστικά, αφαιρέστε το τζελ 1.



6

6 Εφαρμόστε μια μικρή ποσότητα κόλλας POWER PAD και σταθεροποιήστε τα ήδη μαλακά φρύδια στο επιθυμητό σχήμα με το TRIO TOOL ή το Applicator.



7

7 Εφαρμόστε το BROW Lifting GEL 2, χρόνος έκθεσης: 5 λεπτά.



8

8 Αφαιρέστε το GEL 2 με μαпонέτα. Εάν σκοπεύετε να κάνετε βαφή τώρα, η κόλλα POWER PAD μπορεί να παραμείνει στα φρύδια για προστασία του δέρματος. Διαφορετικά, θα πρέπει να αφαιρεθεί με Glue & Roll Remover. Στη συνέχεια σκουπίστε με ένα υγρό δίσκο ντεμακιγιάζ.



9

9 Τα φρύδια πλέον είναι λεία, μαλακά και μπορούν να χτενιστούν στο επιθυμητό σχήμα. Τώρα μπορείτε να ξεκινήσετε το BROW STYLING: Βάψτε τα φρύδια με BINACIL®. Ο χρόνος έκθεσης στη βαφή ξεκινά στα 3 λεπτά, ενώ αυξάνοντας το χρόνο θα έχετε περισσότερη ένταση. Στη συνέχεια αφαιρέστε το χρώμα και τυχόν υπολείμματα κόλλας.



10

10 Χτενίστε τα φρύδια στην επιθυμητή θέση και στη συνέχεια ξεκινήστε τη διαμόρφωση του σχήματος (π.χ. με τσιμπιδάκι).

ΣΥΜΒΟΥΛΗ



BROW LINER



11

11 Για το εφέ tattoo, καθορίστε το σχήμα με το BROW LINER και γεμίστε τα κενά. Τέλος, σταθεροποιήστε το νέο σχήμα με BROW FIXING GEL.



Προϊόντα για STYLING & ΠΕΡΙΠΟΙΗΣΗ ΦΥΡΔΙΩΝ -

Για καμπίνα και για μεταπώληση!

1-BROW FIXING GEL ως σταθεροποιητικό των φρυδιών στο επιθυμητό σχήμα

2-Lash & Brow LAMINATION FLUID home: Ενίσχυση ΚΕΡΑΤΙΝΗΣ για αναδόμηση των φρυδιών

3-Lash & Brow BALM: θεραπεία με καστορέλαιο: για ημέρα και νύχτα

4-BROW LINER για το εφέ tattoo: Οριοθετεί το σχήμα και γεμίζει τα κενά

ΣΥΜΒΟΥΛΗ: Βοηθήστε την αναδόμηση των φρυδιών με το LAMINATION Fluid professional. Αυτή η θεραπεία Κερατίνης, μπορεί να εφαρμοστεί και πριν το BROW LINER, αλλά χρειάζεται να αφήσετε να στεγνώσει πρώτα για 2-3 λεπτά.