

ΟΔΗΓΙΕΣ ΧΡΗΣΗΣ

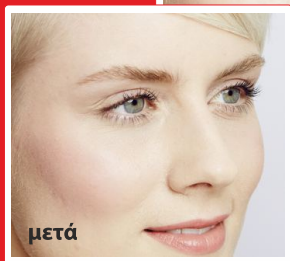

Ο δρόμος προς τις τέλειες
βλεφαρίδες σε **3** βήματα:

Ανύψωση - Βαφή - Ενίσχυση Κερατίνης

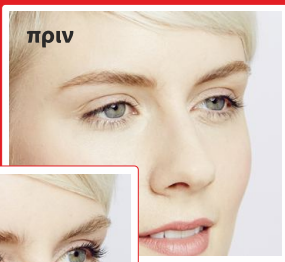

ΒΗΜΑ 1

Wimpernwelle

Ανύψωση βλεφαρίδων

με POWER PAD

curvy

ή

extra

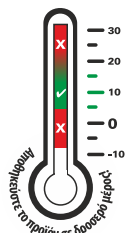

Εκπαιδευτικό video:
www.wimpernwelle.com
→ VIDEOS



Wimpernwelle

made in Germany

1 Πριν ξεκινήσετε τη θεραπεία ρωτήστε για τυχόν ευαισθησία σε συστατικά, π.χ. Latex (περιέχεται στην ειδική κόλλα). Οι φακοί επαφής θα πρέπει να αφαιρούνται πριν τη θεραπεία.



Με το δίσκο ντεμακιγιάζ καθαρίζουμε καλά την περιοχή από make-up και mascara, προτιμώντας κάποιο προϊόν χωρίς λάδι.

ΣΗΜΕΙΩΣΗ: Στις περιπτώσεις αδιάβροχων προϊόντων χρησιμοποιήστε κάποιο ενισχυμένο προϊόν καθαρισμού για το make-up με βάση το νερό, π.χ. **Special Make-up Remover** (κωδ. 10361).

3 Αμέσως μετά είναι απαραίτητο να απομακρυνθεί τελείως η **λιπαρότητα** από το βλέφαρο και τις βλεφαρίδες, με διάλυμα **Sodium Chloride NaCl 0,9%** (κωδ. 10330). Αυτό εγγυάται πως κατά τη διάρκεια της θεραπείας τα Power Pads θα παραμείνουν τέλεια κολλημένα στο βλέφαρο και ότι οι βλεφαρίδες θα σταθεροποιηθούν επάνω στα Pads.



(ΣΥΜΒΟΥΛΗ: Το διάλυμα Χλωριούχου Νατρίου θα διατηρηθεί αναλλοίωτο για μεγαλύτερο διάστημα σε σωστές συνθήκες αποθήκευσης.)

4 Χτενίστε τις βλεφαρίδες με το ειδικό βουρτσάκι **mascara wand** (κωδ. 10369), ώστε να αποφύγετε τη διασταύρωση των βλεφαρίδων.



5

3 μέγεθος **extra** : μέγεθος 1, μέγεθος 2, μέγεθος 3
4 μέγεθος **curvy** : μέγεθος 1, μέγεθος 2, μέγεθος 3, μέγεθος 4

Επιλέξτε το κατάλληλο Power Pad®: Όσο πιο έντονο αποτέλεσμα θέλετε να επιτύχετε τόσο μικρότερο μέγεθος πρέπει να έχει το Power Pad®.

ΠΡΟΣΟΧΗ: Ρωτήστε την πελάτισσα πόσο έντονο αποτέλεσμα ανύψωσης επιθυμεί. Πρέπει πάντοτε να λαμβάνετε υπόψη την ανατομία του βλεφάρου και της βλεφαρίδας.

TIP Οι πιο μακριές βλεφαρίδες μπορούν επίσης να ανυψωθούν χρησιμοποιώντας ένα μικρότερο Power Pad! Το εφέ ανύψωσης θα είναι αντίστοιχα πιο έντονο.

6 Το εύκαμπτο, ειδικά σχεδιασμένο **POWER PAD®** έχει καινοτόμο 3D σχεδιασμό:

- ➔ Το Power Pad® προσαρμόζεται εύκολα, αφού η **πίσω πλευρά** του είναι **κατάλληλα σχεδιασμένη** ώστε να αγκαλιάζει τη φυσική φόρμα του βλεφάρου.
- ➔ Λόγω του ότι οι βλεφαρίδες που βρίσκονται κοντά στον έσω καθόδο είναι μικρότερες, το pad είναι σχεδιασμένο **ασύμμετρα** στο **μπροστινό τμήμα** του, ακολούθως. Αντίστοιχα το δεξί με το αριστερό Power Pad® διαφέρουν επίσης.
- ➔ Ο πολύ λεπτός σχεδιασμός στο κάτω όριο του Power Pad® επιτρέπει στη γραμμή του βλεφάρου να παραμείνει ορατή.
- ➔ Για πιο εύκολη και με ακρίβεια εφαρμογή προσαρμόζουμε το Power Pad® έτσι ώστε το **κατώτερο όριο** του να **ακολουθεί τη γραμμή του βλεφάρου**.
- ➔ Η **οριζόντια γραμμή** στο Power Pad® αποτελεί τα όρια μέσα στα οποία θα πρέπει να βρίσκεται το Gel.

7 **ΣΗΜΑΝΤΙΚΟ:** Το μικρό **"αυτάκι"** στην άκρη του Power Pad® θα πρέπει πάντοτε να βρίσκεται προς στην εξωτερική γωνία του ματιού.

Από το σημείο αυτό και μέχρι το τέλος της **θεραπείας τα μάτια θα πρέπει να παραμείνουν κλειστά.**



KINDYNOI - περισσότερες σημειώσεις για τη θεραπεία και τα υλικά: Μόνο για επαγγελματική χρήση. Αποθηκεύστε το προϊόν σε δροσερό μέρος. Αποφύγετε την επαφή με τα μάτια. Σε περίπτωση επαφής με τα μάτια, ξεπλύνετε άμεσα με άφθονο νερό και αναζητήστε ιατρική συμβουλή. Χρησιμοποιήστε κατάλληλα γάντια. Να φυλάσσεται μακριά από παιδιά.

8

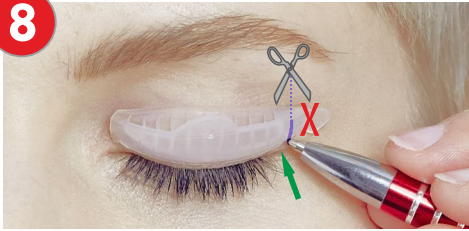

Αρχικά, τοποθετήστε δοκιμαστικά το Power Pad® στο βλέφαρο: Εάν η εξωτερική του γωνία έχει την τάση να μετακινείται ανοδικά, λόγω του σχήματος του βλεφάρου, το pad είναι υπερβολικά μακρύ και θα πρέπει να κοντύνει.

9



Προκειμένου να κρατήσετε το άνω βλέφαρο τεντωμένο επαρκώς καθ' όλη τη διάρκεια της θεραπείας, **θα χρειαστεί να το σταθεροποιήσετε με κολλητική ταινία medical tape** (κωδ. 10340). Αυτό διευκολύνει την τέλεια εφαρμογή του pad και αποτρέπει τη μετακίνησή του κατά τη διάρκεια της θεραπείας.

10

ΠΙΣΩ ΠΛΕΥΡΑ ΤΟΥ PAD



Εφαρμόστε μικρή ποσότητα κόλλας Power Pad™ Glue (κωδ. 10315) στην ΠΙΣΩ ΟΨΗ του pad.

Χρησιμοποιώντας το TRIO-TOOL ή μία ξύλινη ράβδο στοιχειοθέτησης, απλώστε την σε όλη την επιφάνεια ώστε να δημιουργήσετε μια **πολύ λεπτή** μεμβράνη.

ΠΡΟΣΟΧΗ: Η κόλλα έχει βάση το νερό. Επομένως, όσο πιο χαμηλή είναι η θερμοκρασία ή όσο πιο παχύ είναι το στρώμα, τόσο πιο αργά στεγνώνει.

11



Κρατήστε το Power Pad® από το πτερύγιο και εφαρμόστε το τοποθετώντας το κατώτερο άκρο του επάνω από τη γραμμή βλεφάρου.

ΣΗΜΑΝΤΙΚΟ: Το όριο του βλεφάρου θα πρέπει να είναι **επαρκώς ορατό**.

12



Πιέστε το Power Pad® επάνω στο βλέφαρο. Εάν κάποιο pad δεν τοποθετηθεί σωστά, το αφαιρούμε προσεκτικά και το επανατοποθετούμε.

Τώρα επαναλάβετε τα βήματα 10-12 με το δεύτερο Power Pad®.

13



Ελέγξτε τη θέση των σταθεροποιημένων Power Pads: Το όριο του βλεφάρου θα πρέπει να είναι επαρκώς ορατό, τα δύο Power Pads θα πρέπει να σταθεροποιηθούν στις ίδιες αντίστοιχα θέσεις.

Τώρα ξεκινήστε να προσαρμόζετε τις βλεφαρίδες στο πρώτο pad.

14

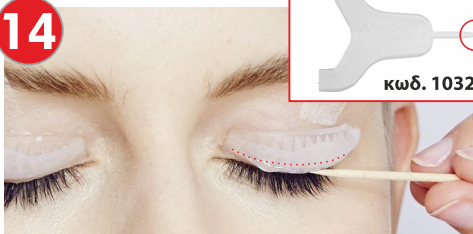

TRIO-TOOL

κωδ. 10323

Με την κόλλα **Power Pad® Glue** τραβήξτε μια γραμμή στο πάχος της ξύλινης ράβδου ή του μυτερού άκρου του **TRIO-TOOL**, κατά μήκος του Power Pad®. Στη συνέχεια οδηγήστε αυτή την κόλλα προς τα κάτω, μέχρι το κατώτερο άκρο του pad.

15



TRIO-TOOL

κωδ. 10323

Με τη βοήθεια της ξύλινης ράβδου, του μεταλλικού εργαλείου ή με την επίπεδη όψη του **TRIO-TOOL**, οδηγήστε αργά τις βλεφαρίδες (ανά 3-4), πιέζοντας με φορά από τις ρίζες και προς τα επάνω, ώστε να κολλήσουν στο pad. Σταματήστε στη μέση της τρίχας και κρατήστε σταθερά για ένα λεπτό. Εάν οι βλεφαρίδες δεν σταθεροποιηθούν, επαναλάβετε. Εάν κάποιες εξακολουθούν να μην σταθεροποιούνται επαρκώς, φιξάρετε όπως φαίνεται στο βήμα 18.

16

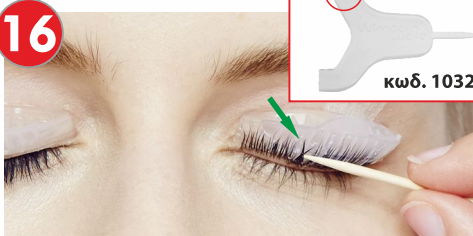

TRIO-TOOL

κωδ. 10323

Χρησιμοποιήστε το μικρό χτενάκι του **TRIO-TOOL** για να τραβήξετε τις βλεφαρίδες ίσια ανοδικά.

ΠΡΟΣΟΧΗ: Εάν κάποιες βλεφαρίδες είναι διασταυρωμένες, θα πρέπει να ξεχωρίσουν (χρησιμοποιήστε την ξύλινη ράβδο ή το μυτερό άκρο του **TRIO-TOOL**).

Λόγω της εύπλαστης κόλλας **Power Pad® Glue**, οι βλεφαρίδες μπορούν να μετακινηθούν στη σωστή θέση χωρίς κανένα πρόβλημα.

17



ΣΗΜΑΝΤΙΚΟ: Τραβήξτε το κάτω βλέφαρο προς τα κάτω, ώστε να σιγουρευτείτε πως καμία κάτω βλεφαρίδα δεν έχει κολλήσει στο **Power Pad®**! Εάν κάποιες από τις πάνω βλεφαρίδες δεν έχουν κολλήσει στο **Power Pad®**, απλώστε μια μικρή ποσότητα ειδικής κόλλας **Special Glue** (κωδ. 10312) σε μια καθαρή ξύλινη ράβδο ή στο **TRIO-TOOL**.

18



Εφαρμόστε την ειδική κόλλα μόνο στις άκρες των βλεφαρίδων και πιέστε για 5sec επάνω στο **Power Pad®**.

ΣΗΜΑΝΤΙΚΟ: Μόλις οι βλεφαρίδες σταθεροποιηθούν με την ειδική κόλλα (**special glue**), δεν μπορούν πλέον να ευθυγραμμιστούν ξανά! Τώρα επαναλάβετε τα βήματα 14 έως 18 στο δεύτερο **Power Pad®**.

19



Τοποθετήστε σε κάθε πλευρά ένα **αυτοκόλλητο προστατευτικό επίθεμα** (κωδ. 23975) ή εναλλακτικά ένα **μη αυτοκόλλητο προστατευτικό επίθεμα** (κωδ. 23965) απλώνοντας κάποια κολλώδη κρέμα στην πίσω πλευρά. Τοποθετήστε το όσο το δυνατόν πιο κοντά στη ρίζα, καλύπτοντας τις κάτω βλεφαρίδες.

20



Τοποθετήστε (μην ταμπονάρετε!) **ομοιόμορφα**, μία **πλούσια** ποσότητα **GEL 1** με το πινέλο. Ξεκινήστε περίπου 1χιλ. ψηλότερα από τις ρίζες των βλεφαρίδων και καλύψτε **μέχρι την οριζόντια χαραγμένη γραμμή**. Μόνο η περιοχή κάτω από τη χαραγμένη γραμμή υποδεικνύεται ως σημείο εφαρμογής.

23



Διατηρώντας τα μάτια κλειστά, εφαρμόστε το **GEL 2** ακριβώς όπως το **GEL 1**. Ο χρόνος δράσης του **GEL 2** είναι **8 λεπτά!**

NEA ΕΝΑΛΛΑΚΤΙΚΗ!
Μετατρέψτε τις **DYO** Θεραπείες σε **ΜΙΑ!**
TIP Σταθεροποίηση **ανύψωσης & βαφής** σε **ΕΝΑ βήμα** με το **BINACIL LIFTING BOX**



21



GEL 1
12 λεπτά!

Ο χρόνος εφαρμογής του **GEL 1** είναι 12 λεπτά.

ΣΗΜΑΝΤΙΚΟ: Σε περιπτώσεις πολύ δυνατών και ατίθασων βλεφαρίδων ο χρόνος εφαρμογής θα πρέπει να παραταθεί στα 15-18 λεπτά. Έπειτα αφαιρέστε το **GEL 1** με ένα στεγνό δισκίο ντεμακιγιάζ.

24

Στη συνέχεια πρώτα αφαιρέστε το **GEL 2** με στεγνό δισκίο ντεμακιγιάζ και έπειτα απομακρύνετε το αυτοκόλλητο προστατευτικό επίθεμα.

Εμποτίστε ένα δισκίο ντεμακιγιάζ με το ειδικό σχεδιασμένο εξουδετερωτικό κόλλας **Glue & Roll Remover** (κωδ. 10336).



22



Ελέγξτε εάν κατά τη διάρκεια της θεραπείας έχουν ξεκολλήσει κάποιες βλεφαρίδες από το **Power Pad®**. Εάν ναι, θα πρέπει πρώτα να ξανακολληθούν επάνω σε αυτό με την ειδική κόλλα **special glue**.
ΣΗΜΑΝΤΙΚΟ: Βεβαιωθείτε ότι οι βλεφαρίδες δεν έχουν μετακινηθεί από το **Power Pad®** κατά τη διαδικασία απομάκρυνσης του Gel.

25



Με απαλό τρίψιμο, ξεκολλήστε τις βλεφαρίδες από το **Power Pad®** και το pad από το βλέφαρο.

Επίσης τυχόν υπολείμματα κόλλας στο δέρμα και τις βλεφαρίδες αφαιρούνται εύκολα με το **Glue & Roll Remover**.

26



Υγράνετε καλά την κολλητική ταινία με **Glue & Roll Remover**. Κρατήστε τεντωμένο το βλέφαρο και έπειτα ξεκολλήστε την ταινία τραβώντας την αργά και προσεκτικά προς τα κάτω. Τέλος, καθαρίστε καλά με νερό τα βλέφαρα και τις βλεφαρίδες.

27

ΒΗΜΑ 2: Έχετε ήδη σταθεροποιήσει και βάψετε ταυτόχρονα τις βλεφαρίδες όπως στο βήμα 23 των Οδηγιών Χρήσης με το **BINACIL LIFTING BOX**; Η διαδικασία ολοκληρώθηκε και μένει μόνο να περάσετε τις βλεφαρίδες με Lamination fluid Κερατίνης.

Εάν όχι, βάψτε τις βλεφαρίδες τώρα. Η ανύψωση θα φαίνεται ακόμα πιο εντυπωσιακά!



ΠΡΟΣΟΧΗ: Ο χρόνος έκθεσης στη βαφή **BINACIL®** αμέσως μετά τη θεραπεία Ανύψωσης Βλεφαρίδων είναι **μόνο 2 λεπτά!**

28

ΒΗΜΑ 3: Το **KERATIN conditioner professional** βοηθά στην αναζωογόνηση της δομής των βλεφαρίδων.

LAMINATION FLUID professional

θα αναζωογονήσει τις καταπονημένες βλεφαρίδες, θα τις δυναμώσει και θα δώσει ένα γυαλιστερό φινιρίσμα!

Το **KERATIN BOOSTER**

είναι ένα προηγμένο fluid πολυτελείας με Κερατίνη, πρωτεΐνες Μεταξίου, πρωτεΐνες Σιταριού και Πανθενόλη. **ΕΦΑΡΜΟΓΗ:** Με το ειδικό βουρτσάκι (κωδ. 10321) απλώστε μία πλούσια ποσότητα στις βλεφαρίδες. Μην ξεπλύνετε το FLUID για τις επόμενες ώρες!



TIP

Για ενδυνάμωση των βλεφαρίδων και των φρυδιών συστήσει στις πελάτισσες τη χρήση του **Eyelash & Eyebrow BALM** (κωδ. 30373). Η Πανθενόλη και το Καστορέλαιο τρέφουν τις βλεφαρίδες και τις κάνουν λείες, με τη χρήση του κάθε βράδυ.

Μπορείτε επίσης να προτείνετε στις πελάτισσες το **Lash & Brow LAMINATION FLUID** (κωδ.30371), ώστε να συνεχίσουν τη θεραπεία ΚΕΡΑΤΙΝΗΣ κατ' οίκον. Αυτό θα εντείνει τη διαδικασία ανάπτυξης και επιδιόρθωσης των βλεφαρίδων και θα τις κάνει να γυαλίζουν από υγεία!



ΕΚΠΑΙΔΕΥΤΙΚΑ ONLINE BINTEO:
Εγγραφείτε εδώ για να αποκτήσετε κωδικό πρόσβασης (password):
www.wimpernwelle.com: VIDEOS

Wimpernwelle GmbH · 12247 Berlin · Germany
www.wimpernwelle.com · info@wimpernwelle.com
www.facebook.com/wimpernwelle

Wimpernwelle

Στην κορυφή με εμπειρία

made in Germany

