

ИНСТРУКЦИЯ ПО ПРИМЕНЕНИЮ

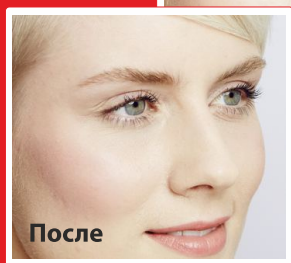
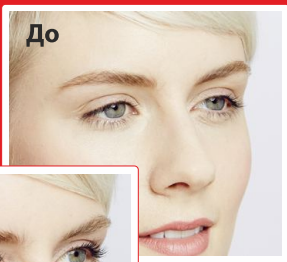

Идеальные ресницы за 3 шага:

Лифтинг - Окрашивание - Ламинирование

1. ШАГ

Лифтинг ресниц от Wimpernwelle с POWER PAD

curvy или **extra**

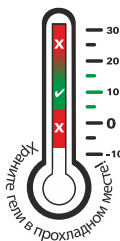

ОБУЧАЮЩИЕ ВИДЕО:
www.wimpernwelle.ru
→ ВИДЕО



Wimpernwelle

made in Germany

1 Перед началом процедуры уточните информацию о возможных аллергических реакциях на ингредиенты, например на латекс, содержащийся в Специальном Клее. Обязательно попросите клиента снять контактные линзы.



Затем, используя не содержащее масел средство для снятия макияжа, аккуратно удалите тушь и макияж с глаз.

СОВЕТ: В случае, если тушь водостойкая, для ее снятия Вы можете использовать **Special Make-up remover** (арт. № 10361).

3 После этого ресницы и веко **необходимо** обезжирить с помощью **Sodium Chloride solution** (арт. 10330).

Это необходимо для того, чтобы силиконовые валики Power Pads идеально прилегали к веку, а ресницы хорошо держались на валиках.

(ИНФОРМАЦИЯ: Наше средство Sodium Chloride solution может храниться в течение долгого времени благодаря природным консервантам)



4 Чтобы перед процедурой выровнять перекрещивающиеся ресницы, расчешите их **щеточкой для туши** (арт. № 10369).

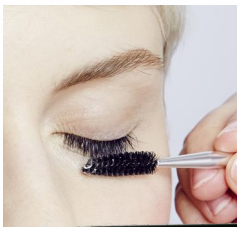

3 размера **extra**: размер 1, 2 и 3
4 размера **curvy**: размер 1, 2, 3 и 4

Подберите подходящий силиконовый валик Power Pad™: чем больше Вы хотите приподнять ресницы, тем меньший номер валика Вам потребуется.

ВНИМАНИЕ: Уточните у клиента, какого эффекта он ожидает от лифтинга ресниц. Всегда учитывайте анатомию глаза и века.

СОВЕТ Длинные ресницы также можно приподнять с помощью силиконовых валиков Power Pads™ меньшего размера; эффект лифтинга в этом случае будет более выраженным.

6 Эластичный, специально разработанный силиконовый валик Power Pad™ имеет инновационный 3Д дизайн.

- ➔ Силиконовые валики Power Pad™ очень удобны в применении, так как сторона прилегающая к веку имеет **анатомическую форму**.
- ➔ Так как ресницы у внутреннего угла глаза, как правило, короче - передняя часть валика **ассиметрична**. Поэтому нужно учитывать, что в одной паре валиков есть правый и левый.
- ➔ Силиконовые валики Power Pad™ имеют **тонкий край** для того, чтобы линия века была четко видна.
- ➔ Для более плотного прилегания, **нижний край** валика **повторяет линию века**.
- ➔ **Горизонтальная отметка** на силиконовом валике Power Pad™ указывает линию, до которой необходимо наносить гель.

7 **ВАЖНО:** Маленькое "ушко" в конце валика Power Pad™ всегда указывает на внешний угол глаза (в направлении уха). С этого момента глаза должны быть закрыты до окончания процедуры.

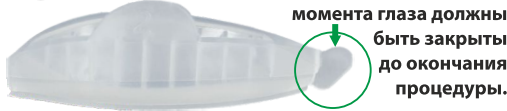

Внимание - Дополнительная информация о процедуре и продукции: Только для профессионального использования. Храните гели в прохладном месте. Избегайте контакта с глазами. В случае контакта с глазами промойте их большим количеством воды и обратитесь за помощью к врачу. Работайте в перчатках. Хранить в недоступных для детей местах.

8

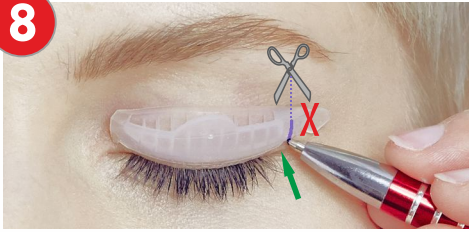

Сначала поместите силиконовый валик Power Pad™ на веко: если его внешний край приподнят вверх из-за формы века - это значит, что валик слишком длинный и его следует укоротить.

9



Для того, чтобы верхнее веко было натянутым на протяжении всей процедуры, его необходимо зафиксировать сверху одной или двумя полосками медицинского скотча (арт. № 10340). Это облегчает нанесение валика и предотвращает его скольжение во время процедуры.

10

ВНУТРЕННЯЯ
СТОРОНА ВАЛИКА



Нанесите каплю клея Power Pad (арт. 10315) на заднюю поверхность валика.

С помощью TRIO-TOOL или деревянных палочек распределите клей по всей поверхности валика, чтобы образовалась тонкая пленка.

ВНИМАНИЕ: Клей разработан на водной основе. Чем холоднее клей или чем толще слой, тем медленнее он сохнет.

TRIO-TOOL

Арт. № 10323

11



Держа валик за крыло, поместите его так, чтобы нижний край был чуть выше линии века.

ВАЖНО: Линия века должна быть четко видна (зеленый указатель).

12



Прижмите валик Power Pad™ к веку. Если он чуть сместился, его можно аккуратно приподнять и положить правильно.

Теперь повторите шаги с 10 по 12 со вторым валиком Power Pad™.

13



Проверьте положение зафиксированных валиков Power Pad™: линия века должна быть четко видна. Оба валика должны быть зафиксированы в идентичном положении.

Теперь начните прикреплять ресницы к первому валику.

14

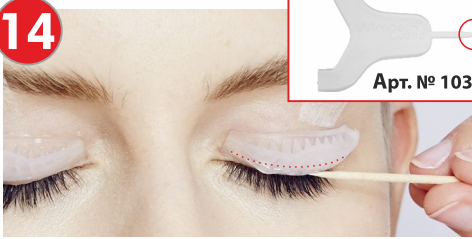

С помощью клея **Power Pad™ Glue** проведите линию толщиной с деревянную палочку или заостренный кончик инструмента **TRIO TOOL** над горизонтальной отметкой вдоль всего валика.

Затем распределите клей ровно и тщательно вплоть до нижнего края валика.

17

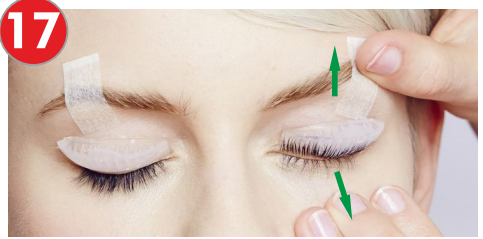

ВАЖНО: Оттяните немного нижнее веко, чтобы убедиться, что нижние ресницы не приклеились к валику Power Pad™!

Если некоторые из верхних ресниц не прилипают к валику, нанесите небольшое количество **Специального Клея** (арт. № 10312) на новую деревянную палочку или на инструмент **TRIO-TOOL**.

15

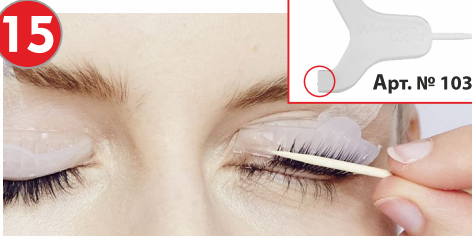

Используя деревянную палочку, аппликатор или плоский конец **TRIO-TOOL**, медленно и равномерно поднимайте ресницы от корней и прижимайте к валику по 3-4 ресницы. Остановитесь в середине ресниц и задержитесь на миг. Если ресницы не приклеиваются мгновенно, попробуйте еще раз или два. Если ресницы все еще не приклеились, окончательно закрепите их на шаге 18.

18



Нанесите на неприлипшие кончики ресниц **Специальный Клей** и прижмите их на 5 секунд к валику Power Pad™.

ВАЖНО: После того, как ресницы приклеены с помощью Специального Клея, их уже нельзя выровнять!

Теперь повторите шаги с 14 по 18 на втором валике Power Pad™.

16

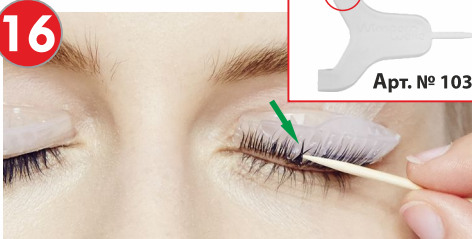

Используйте маленький гребешок инструмента **TRIO-TOOL**, чтобы приподнять ресницы вверх.

ВНИМАНИЕ: Если ресницы перекрещиваются, их необходимо разделить (используйте деревянную палочку или заостренный кончик инструмента **TRIO TOOL**).

Благодаря эластичному клею ресницы могут быть расправлены без труда.

19



Для нижних век возьмите **самоклеющиеся защитные салфетки под глаза** (арт. № 23975) или, альтернативно, **защитные салфетки под глаза из мягкого флиса** (арт. № 23965). Поместите их поверх нижних ресниц как можно ближе к краю века.

20



Нанесите (не вдавливайте!) ГЕЛЬ 1 **равномерно и обильно** с помощью моделлирующей кисточки. Начинайте наносить на расстоянии приблизительно 1 мм. выше корневой ресниц вплоть до горизонтальной отметки на валике. Только участок ниже линии отметки является формообразующим.

23



Глаза остаются закрытыми. Нанесите ГЕЛЬ 2 подобно ГЕЛЮ 1.

Время воздействия ГЕЛЯ 2: 8 минут!



СОВЕТ

НОВАЯ АЛЬТЕРНАТИВА ПРЕВРАТИТЕ 2 В 1:
Фиксация и окрашивание в один шаг с BINACIL LIFTING BOX

21



ГЕЛЬ 1
12 минут!

Время воздействия ГЕЛЯ 1 составляет 12 минут.

ВАЖНО: В случае очень жестких или неподатливых ресниц, время воздействия необходимо увеличить до 15-18 минут. Затем снимите ГЕЛЬ 1 сухим ватным диском.

24

Затем снимите ГЕЛЬ 2 сухим ватным диском. Также снимите салфетки Skin Protection Pad.



Увлажните ватный диск специальным ремувером **Glue & Roll Remover** (арт. № 10336).

22



Проверьте, не отсоединились ли во время процедуры некоторые ресницы от валика Power Pad™. Если это произошло, их необходимо подклеить **Специальным Клеем**.

ВАЖНО: Убедитесь, что все ресницы лежат на валике Power Pad™ после снятия Геля ровно.

25



Немного потерев отсоедините ресницы от валика Power Pad™, а затем и сам валик от века.

Любые остатки клея на коже и ресницах также легко удаляются с помощью ремувера **Glue & Roll Remover**.

26



Промочите медицинский скотч ремувером **Glue & Roll Remover**. Оттяните немного веко, а затем медленно и аккуратно отсоедините скотч. Промойте тщательно веко и ресницы водой.

27

2. ШАГ: Вы уже выполнили одновременную тонировку и фиксацию на шаге 23 с помощью **BINACIL LIFTING BOX**? Тогда вам осталось только заламинировать ресницы.

Если нет, то окрасьте ресницы сейчас, и тогда эффект лифтинга станет отчетливо виден каждому клиенту!



ВНИМАНИЕ: Время воздействия краски **BINACIL™** непосредственно после процедуры лифтинга составляет **всего 2 минуты!**

28

3. ШАГ: Профессиональный кератиновый кондиционер поможет восстановить структуру ресниц:

LAMINATION FLUID professional

укрепит поврежденные реснички, придав им естественный блеск.

KERATIN BOOSTER

это высококлассная жидкость с кератином, пантенолом, протеинами шелка и пшеницы.

НАНЕСЕНИЕ: С помощью микрощеточки (арт. № 10321) **ОБИЛЬНО** покройте ресницы сверху и снизу. Не смывайте **ЖИДКОСТЬ** в течение следующих нескольких часов!



СОБЕТ

Для укрепления ресниц порекомендуйте клиентам использовать наш бальзам **Eyelash & Eyebrow BALM** (арт. № 30373). Пантенол и касторовое масло будут питать и укреплять ресницы ночью, делая их более гладкими.

Или предложите жидкость **Lash & Brow LAMINATION FLUID** (арт. № 30371), чтобы продолжить процедуру кератинизации в домашних условиях. Это усилит восстанавливающий эффект и придаст ресницам лоск и здоровый блеск.



ОБУЧАЮЩИЕ ВИДЕО ОНЛАЙН

Для получения вашего личного пароля зарегистрируйтесь по ссылке:

www.wimpernwelle.ru: ВИДЕО

Wimpernwelle GmbH - 12247 Berlin - Germany

Tel 0049 30 76703430 - Fax 0049 30 8825914

www.wimpernwelle.com - info@wimpernwelle.com

facebook.com/wimpernwelle

Wimpernwelle
Leaders by experience

made in Germany

The flyer is printed

