

ІНСТРУКЦІЯ ЗАСТОСУВАННЯ

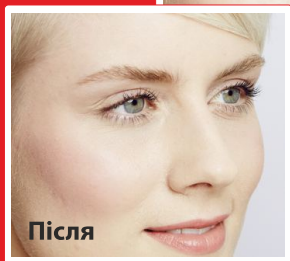

Ідеальні вії за **3** кроки:
Ліфтинг - Фарбування - Ламінування

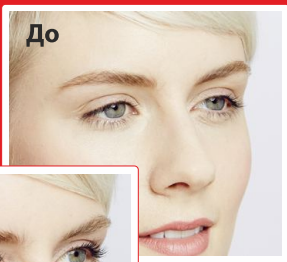

1. КРОК Ліфтинг вії від **Wimpernwelle** з **POWER PAD**

curvy або **extra**

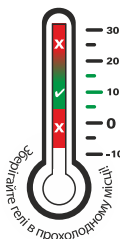

НАВЧАЛЬНІ ВІДЕО:
www.wimpernwelle.com
→ VIDEOS



Wimpernwelle

made in Germany

1 Перед початком процедури уточніть інформацію про можливі алергічні реакції на компоненти, наприклад на латекс, що містяться в **Спеціальному Клеї**. Обов'язково попросіть клієнта зняти контактні лінзи перед початком процедури.



Потім, використовуючи засіб, що не містить масил для зняття макіяжу, обережно видаліть туш і макіяж з очей.

ПОРАДА: У випадку, якщо туш водостійка, для її зняття Ви можете використати засіб

Special Make-up remover (арт. № 10361).



3 розміри **extra** : розмір 1, 2 і 3
4 розміри **curvy** : розмір 1, 2, 3 і 4

Підберіть відповідний силіконовий валик Power Pad™: чим більше Ви хочете підняти вії, тим менший номер валика Вам знадобиться.

УВАГА: Уточніть у клієнта, якого ефекту він очікує від ліфтингу вії. Врахуйте анатомію ока і повіки.

ПОРАДА: Довгі вії також можна підняти за допомогою силіконових валиків Power Pads™ меншого розміру; ефект ліфтингу в цьому випадку буде більш виразним.

3 Після цього вії та повіка **необхідно** знежирити за допомогою засобу **Sodium Chloride solution** (арт. 10330).

Це необхідно для того, щоб силіконові валики Power Pads ідеально прилягали до повіки, а також для того, щоб вії добре трималися на валиках.



(ІНФОРМАЦІЯ: Наш засіб Sodium Chloride solution може зберігатися протягом тривалого часу завдяки природним консервантам)

6 Еластичний, спеціально розроблений силіконовий валик Power Pad™ має інноваційний 3D дизайн.

- ➔ Силіконові валики Power Pad™ дуже зручні у використанні, оскільки бічна сторона, що прилягає до повіки, має **анатомічну форму**.
- ➔ Оскільки вії на внутрішньому куті ока зазвичай коротші, передня частина валика є **асиметричною**. Тому потрібно враховувати, що в одній парі валиків є **правий і лівий**.
- ➔ Силіконові валики Power Pad™ мають **тонкий край** для того, щоб лінія повіки була чітко видна.
- ➔ Для більш щільного прилягання, **нижній край** валика **повторює лінію повік**.
- ➔ **Горизонтальна позначка** на силіконовому валику Power Pad™ вказує лінію, до якої необхідно наносити гель.

4 Перед процедурою розчешіть вії **щіточкою для туші** (арт. № 10369), щоб вирівняти перехрещені вії.



7 **ВАЖЛИВО:** Маленьке "вухко" на кінці валика Power Pad™ завжди вказує на зовнішній кут ока (в напрямку вуха). З цього моменту очі клієнта повинні залишатися закритими до кінця процедури.

Увага - Додаткова інформація про процедуру та продукцію: Тільки для професійного використання. Зберігайте гелі у прохолодному місці. Уникайте контакту з очима. У разі контакту з очима промийте їх великою кількістю води та зверніться за допомогою до лікаря. Працюйте у рукавичках. Зберігати у недоступних для дітей місцях.

8

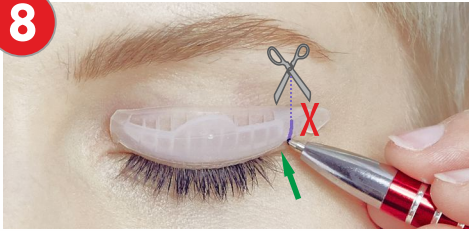

Спочатку помістіть силіконовий валик Power Pad™ на повіку: якщо його зовнішній край піднятий вгору через форму повіки, це означає, що валик занадто довгий і його слід скоротити.

9



Для того, щоб верхня повіка була натягнутою упродовж всієї процедури, його необхідно закріпити зверху однією або двома смужками **медичного скотчу** (арт. № 10340). Це полегшує нанесення валика та запобігає його ковзанню під час процедури.

10

**ВНУТРІШНЯ
СТОРОНА ВАЛИКА**



Нанесіть краплю клею Power Pad (мал. 10315) на задню поверхню валика. За допомогою **TRIO-TOOL** або ж дерев'яних паличок, рівномірно розподіліть клей по усій поверхні валика, щоб у результаті ви отримали **тонку плівку**.

УВАГА: Клей розроблений на водяній основі. Чим холодніший клей або ж чим товстіший слой, тим повільніше він буде сохнути.

11



Тримавши валик за крило, помістіть його так, щоб нижній край був трохи вище лінії повіки.

ВАЖЛИВО: Лінія повіки повинна бути чітко видна (зелений вказівник).

12



Притисніть валик Power Pad™ до повіки. Якщо він трохи зсунувся, його можна обережно підняти та покласти правильно.

Тепер повторіть кроки 10-12 з другим валиком Power Pad™.

13



Перевірте положення закріплених валиків Power Pad™: лінія повіки повинна бути чітко видна. Обидва валики повинні бути закріплені в ідентичному положенні.

Тепер почніть прикріплювати вії до першого валика.

14

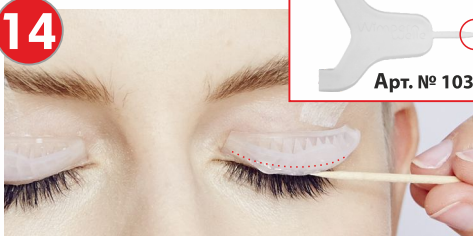

За допомогою клею **Power Pad™ Glue** проведіть лінію товщиною з дерев'яну паличку або з гострим кінцем інструменту **TRIO TOOL** над горизонтальною міткою вздовж усього валика.

Потім розподіліть клей рівномірно та ретельно аж до нижнього краю валика.

17



ВАЖЛИВО: Відтягніть трохи нижню повіку, щоб переконалися, що нижні вії не приклеїлись до валика **Power Pad™**!

Якщо деякі з верхніх вій не прилипають до валика, нанесіть невелику кількість **Спеціального клею** (арт. № 10312) на нову дерев'яну паличку або інструмент **TRIO-TOOL**.

15



Використовуючи дерев'яну паличку, аплікатор або плоский кінець інструменту **TRIO-TOOL**, повільно та рівномірно підіймайте вії від коренів і притискайте до валика по 3-4 вії. Зупиніться в середині вії і затримайтеся на мить. Якщо вії не приклеюються миттєво, спробуйте ще раз або два. Якщо деякі вії все ще не приклеюються, остаточно закріпіть їх на кроці 18.

18



Нанесіть Спеціальний клей на не приклеєні кінці вій і притисніть їх до валика **Power Pad™** протягом 5 секунд.

ВАЖЛИВО: Після того, як вії приклеєні за допомогою спеціального клею, їх вже не можна вирівняти! Тепер повторіть кроки з 14 до 18 на другому валику **Power Pad™**.

16

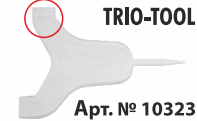
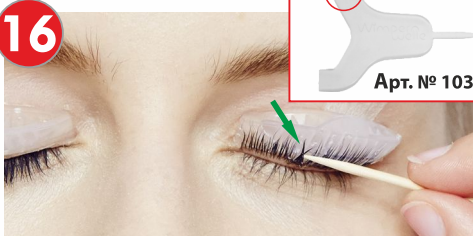

Використовуйте маленький гребінець інструменту **TRIO-TOOL**, щоб підняти вії вертикально.

УВАГА: Якщо деякі вії перехрещуються, їх необхідно розділити (використовуйте дерев'яну паличку або гострий кінець інструменту **TRIO TOOL**).

Завдяки еластичному клею вії можуть бути розправлені легко.

19



Візьміть **самоклеючі захисні серветки для нижніх повік** (арт. № 23975) під очі або, як альтернативу, **захисні серветки під очі з м'якого флісу** (арт. № 23965).

Покладіть їх на нижні вії, як можна ближче до краю повіки.

20



Нанесіть (не вдавлюючи!) ГЕЛЬ 1 рівномірно та достатньо рясно за допомогою моделюючого пензлика. Почніть наносити на відстані близько 1 мм від коренів вій впродовж горизонтальної відмітки на валику. Тільки ділянка нижче лінії відмітки є формоутворювальною.

23



Очі залишаються закритими. Нанесіть ГЕЛЬ 2 подібно ГЕЛЮ 1.

Час впливу ГЕЛЯ 2 становить: 8 хвилин!



ПІДКАЗКА НОВА АЛТЕРНАТИВА ПЕРЕТВОРІТЬ 2 В 1: Фіксація та фарбування в один крок з BINACIL LIFTING BOX

21



ГЕЛЬ 1 12 хвилин!

Час дії ГЕЛЯ 1 складає 12 хвилин.

ВАЖЛИВО: У випадку дуже жорстких або неподатливих вій час дії необхідно збільшити до 15-18 хвилин. Потім зніміть ГЕЛЬ 1 сухим ватним диском.

24

Спочатку зніміть ГЕЛЬ 2 сухим ватним диском, а потім самоклеючі захисні серветки під очі: Skin Protection Pad.



Зволожите ватний диск спеціальним ремувером Glue & Roll Remover (арт. № 10336).

22



Перевірте, чи не від'єдналися під час процедури деякі вій від валика Power Pad™. Якщо це сталося, їх необхідно підклеїти Спеціальним Клеєм.

ВАЖЛИВО: Переконайтеся, що всі вій лежать рівно на валику Power Pad™ після зняття Геля.

25



Потріть трохи вій, щоб від'єднати їх від валика Power Pad™, а потім зніміть сам валик з повіки.

Будь-які залишки клею на шкірі та війях легко видаляються за допомогою ремувера Glue & Roll Remover.

26



Зволожите медичний скотч ремувером **Glue & Roll Remover**. Трохи відтягніть повіку, потім повільно та обережно від'єднайте скотч. Ретельно промийте повіку та вії водою.

27

2. КРОК: Ви вже застосували фарбування та фіксацію разом на кроці 23 за допомогою **BINACIL LIFTING BOX?**

Тоді ви вже завершили процедуру і залишилось лише ламінувати вії.

Якщо ні, пофарбуйте вії зараз, тоді ефект ліфтингу стане помітним кожному клієнту!



УВАГА: Час впливу фарби **BINACIL™** безпосередньо після процедури ліфтингу складає **всього 2 хвилини!**

28

3. КРОК: Професійний кератиновий кондиціонер допоможе відновити структуру вії:

LAMINATION FLUID professional

відновить пошкоджені вії, зробить їх міцними та придасть блиск!

KERATIN BOOSTER

це висококласна рідина з кератином, пантенолом, а також протеїнами шовку та пшениці.



ЗАСТОСУВАННЯ: За допомогою **мікрощіточки** (арт. № 10321) **РЯСНО** покрийте вії зверху і знизу. Не змивайте **РІДИНУ** протягом наступних годин!

COBET

Для зміцнення вії, рекомендуємо клієнтам використовувати наш бальзам **Eyelash & Eyebrow BALM** (арт. № 30373). Пантенол та касторова олія будуть жити та зміцнювати вії протягом ночі, роблячи їх більш гладкими.



Або запропонуйте рідину **Lash & Brow LAMINATION FLUID** (арт. № 30371), щоб продовжити процедуру кератинізації в домашніх умовах. Це посилить відновлювальний ефект та придасть віям блиск та здоровий вигляд.



НАВЧАЛЬНІ ВІДЕО ОНЛАЙН
Будь ласка, зареєструйтеся за посиланням для отримання вашого особистого пароля:
www.wimpernwelle.com: **VIDEOS**

Wimpernwelle GmbH - 12247 Berlin - Germany
Tel 0049 30 76703430 - Fax 0049 30 8825914
www.wimpernwelle.com - info@wimpernwelle.com
facebook.com/wimpernwelle



made in Germany

The flyer is printed

