

ИНСТРУКЦИЯ ПО ПРИМЕНЕНИЮ

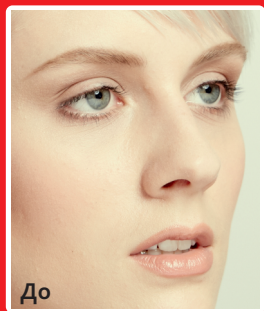

До

После

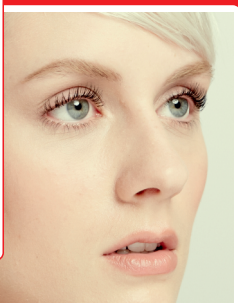

3 шага на пути
к идеальным ресницам:

Лифтинг - Окрашивание - Ламинирование

1. ШАГ

Wimpernwelle LASH LIFTING CLASSIC

уникальная процедура
С ЛАМИНИРОВАНИЕМ



ОБУЧАЮЩИЕ ВИДЕО:
www.wimpernwelle.ru
→ ВИДЕО



Wimpernwelle

made in Germany

1 Перед началом процедуры уточните информацию о возможных аллергических реакциях, например на латекс, который содержится в клее. Контактные линзы необходимо снять перед началом процедуры.



Затем удалите макияж и тушь средством для демакияжа, не содержащим масел.

ВАЖНО: если тушь водостойкая, используйте водно-маслянный лосьон для снятия макияжа, например **Make-up remover** (арт. 10361).

3 Затем ресницы и веко **должны** быть обезжирены с помощью средства **Sodium Chloride solution** (арт. 10330). Только так можно гарантировать, что валик не отсоединится от века во время процедуры, а также, ресницы будут плотно прилегать к валику.

(ИНФОРМАЦИЯ: Обезжириватель Sodium Chloride может храниться длительное время благодаря природным консервантам)



4 Расчешите ресницы **щеточкой** (арт. 10369) перед процедурой для выравнивания перекрещивающихся ресниц.



Подберите соответствующий самоклеющийся валик. Чем сильнее вы хотите приподнять ресницы, тем меньшего размера валик должен быть использован.

Ярко выраженный изгиб ресниц или более натуральную форму завитка. Для достижения желаемого результата необходимо обязательно обращать внимание на анатомическое строение глаза и века.

СОВЕТ: Даже более длинные ресницы можно приподнять маленькими валиками. Эффект лифтинга будет соответственно сильнее.



Аккуратно согните валик по форме глаза.

ВАЖНО: Держите валик только за концы, чтобы не повредить клеевой слой.

7 **ВАЖНО:** С этого момента и до окончания процедуры глаза клиента должны быть закрыты.

ВНИМАНИЕ - Больше информации о процедуре и продукции: Храните гели в прохладном месте. Только для профессионального использования. Избегайте контакта с глазами. В случае контакта с глазами промойте их большим количеством воды и обратитесь за помощью к врачу. Работайте в перчатках. Хранить в недоступном для детей

8



Держа валик над веком, визуально отметьте внешний угол глаза. Подрежьте валик, если он слишком длинный. Он должен плотно прилегать ко всему веку, а не только к его середине.

10



Зафиксируйте валик **чуть выше** ресничного края по направлению к внешнему углу глаза.

ВАЖНО: Не размещайте валик слишком низко, чтобы ресницы не были им придавлены. В противном случае завиток будет расположен слишком близко к кончикам ресниц.

9



Немного растяните и оттяните веко кверху. Держа валик за один конец, приклейте другой конец к внутреннему углу глаза.

СОВЕТ: Предварительно зафиксируйте верхнее веко на время процедуры с помощью специального фиксирующего пластыря (арт. 10340) - подходит для не очень упругой кожи век.

11



ВНИМАНИЕ: Проверьте положение валика в последний раз. Ресничный край должен быть **виден**.

Чем лучше **виден ресничный край**, тем больше ресницы приподнимутся от корня. Это будет способствовать **более выраженному лифтинговому эффекту**.

ОБРАТИТЕ ВНИМАНИЕ - Положение валика должно быть правильным:

НЕПРАВИЛЬНО - Завиток!

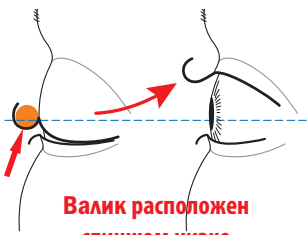

Валик расположен слишком низко

(Ресницы прогибаются от корней **вниз**)

МЯГКИЙ ИЗГИБ

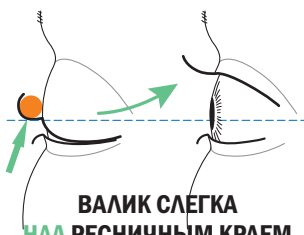

ВАЛИК СЛЕГКА НАД РЕСНИЧНЫМ КРАЕМ

(Ресницы **прямые** от корней)

СИЛЬНЫЙ ЛИФТИНГ

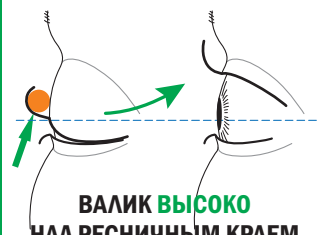

ВАЛИК ВЫСОКО НАД РЕСНИЧНЫМ КРАЕМ

(Ресницы **высоко** приподнимаются от корней)

12



Используя деревянную палочку, приподнимите и тщательно приклейте ресницы одну за другой к самоклеящемуся валику по направлению от внутреннего угла глаза к внешнему.



13

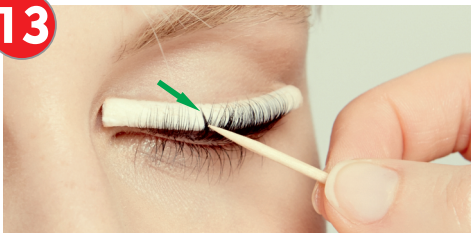

ВНИМАНИЕ: Если какие-либо ресницы были зафиксированы криво или крест-накрест, их необходимо разделить и заново выровнять.

Отсоедините их деревянной палочкой от валика и приклейте заново.



14



Если ресничка не приклеивается, нанесите небольшое количество **специального клея** (арт. 10312) на новую деревянную палочку.

Нанесите на кончик ресниц специальный клей и прижмите его палочкой на 5 секунд к валику.

15



ВАЖНО: Оттяните книзу нижнее веко, чтобы убедиться, что **нижние ресницы не приклеились к валику.**

Если нижние ресницы приклеились к валику, отсоедините их с помощью деревянной палочки.



16



Используя кисточку, **обильно** нанесите ГЕЛЬ 1.

Нижняя граница геля должна быть на расстоянии 1 мм от ресничного края, **верхняя граница должна доходить до середины валика.**



17



ВАЖНО: Никогда не наносите ГЕЛЬ 1 на концы ресниц. В этом случае завиток не сформируется и возникнут так называемые "заломы".

ВНИМАНИЕ: Глаза клиента должны быть закрыты на протяжении всей процедуры.

НЕПРАВИЛЬНО:
ГЕЛЬ нанесен **выше** средней линии валика



ЗАВИТОК!

ПРАВИЛЬНО:
ГЕЛЬ нанесен **до** средней линии валика



20



Глаза клиента остаются закрытыми! Нанесите ГЕЛЬ 2 таким же способом, как и ГЕЛЬ 1.

Время экспозиции ГЕЛЯ 2 составляет 8 минут.



Гель № 2 8 минут

18



Гель № 1 всего 12 минут!
(при необходимости 15-18 мин)

Время экспозиции ГЕЛЯ 1 составляет 12 минут.

ВАЖНО: Если ресницы очень жесткие, время экспозиции можно увеличить до 15-18 минут.

21

Удалите ГЕЛЬ 2 сухим ватным диском или сухой ватной палочкой.

Увлажните ватный диск специальным ремувером для снятия валиков: **Glue & Roll Remover** (арт. 10336).

Пока глаза клиента закрыты, удалите специальный клей и валик, слегка потерев его ватным диском.



19



Удалите ГЕЛЬ 1 сухим ватным диском или сухой ватной палочкой.

ВАЖНО: Проверьте, не отклеились ли некоторые ресницы от валика. Если это произошло, то необходимо подклеить их **специальным клеем**.

22



Немного растяните кожу века, а затем скатывайте валик увлажненным диском по направлению книзу. Наконец, протрите веко и ресницы водой, чтобы удалить остатки клея. При необходимости используйте винтовую щеточку. Затем расчешите ресницы, придав им форму.

23

2. ШАГ: После процедуры лифтинга следует сразу же окрасить ресницы. Благодаря этому эффект процедуры будет более выразительным.

ВНИМАНИЕ:

Время экспозиции краски **BINACIL™** сразу после процедуры лифтинга **всего 2 минуты!**



Чтобы показать все преимущества краски BINACIL™, мы предлагаем пробный набор **BINACIL™ Test Kit** (арт. 23905).



24

3. ШАГ: Профессиональный кератиновый кондиционер поможет восстановить структуру ресниц:

LAMINATION FLUID professional

укрепит поврежденные реснички, придав им естественный блеск.

ВОССТАНАВЛИВАЮЩИЙ КОМПЛЕКС С КЕРАТИНОМ

это люксовый ламинационный флюид с кератином, пантенолом, протеинами шелка и пшеницы. **НАНЕСЕНИЕ:** С помощью микрокисточки (арт. 10321) обильно нанесите жидкость на ресницы сверху вниз. Не смывайте в течение нескольких часов!



Кроме классического метода, есть метод **ламинирования ресниц с использованием силиконовых валиков!**



Для этого, компания Wimpernwelle создала валики **POWER PAD™** из безопасного для кожи силикона с уникальным 3D дизайном.

Пожалуйста, обратитесь к нам для получения дополнительной информации.

25



Если вы не используете **LAMINATION FLUID**, нанесите на ресницы тушь **VOLUME MAX MASCARA** (арт. 30375).

В ее состав входит Пантенол для увлажнения ресниц.



Для укрепления ресниц и ежедневного ухода порекомендуйте клиентам использовать **Eyelash & Eyebrow BALM** (арт. 30373). Пантенол и касторовое масло будут питать ресницы ночью и делать их более гладкими.

Или предложите им **Lash & Brow LAMINATION FLUID** (арт. 30371), чтобы продолжить кератиновое лечение дома. Это усилит восстанавливающий эффект и придаст ресницам лоск и здоровый блеск.

COBET



Wimpernwelle
Leaders by experience

Wimpernwelle GmbH · 12247 Berlin · Germany
www.wimpernwelle.com · info@wimpernwelle.com

The flyer is printed



Copyright:
Wimpernwelle GmbH
Stand: 07/2024 (80317RU)



ЧТО ВЫ ДОЛЖНЫ ЗНАТЬ:

Почему ресницы перекручиваются после процедуры или становятся "гофрированными" (эффект поросячьих хвостиков)?

Ошибка № 1

Валик приклеен слишком низко. Следовательно, ресницы сначала опустятся, это приведет к тому, что гель будет нанесен близко к кончикам ресниц в результате чего создастся впечатление, что ресницы закручены внутрь!



→ в результате чего создастся впечатление, что ресницы закручены внутрь!

Валик расположен слишком низко, ресничным краем не виден:



Следовательно ГЕЛЬ и ...

... Эффект лифтинга слишком близко к кончикам.



слишком закрученные или «гофрированные» ресницы!

НЕПРАВИЛЬНО – край века не виден, валик слишком низко



ПРАВИЛЬНО:

Всегда прикрепляйте валик достаточно высоко, по крайней мере, чтобы был виден ресничный край. Чем выше расположен валик, тем более выраженным будет эффект лифтинга от корней (см. шаги 10+11).

Валик расположен высоко, ресничным краем хорошо виден.



ГЕЛЬ накладывается ближе к корням ресниц.

... Лифтинг начинается ближе к корням ресниц

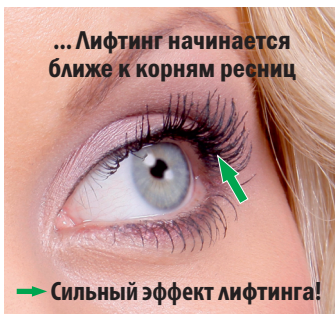

→ Сильный эффект лифтинга!

ПРАВИЛЬНО - валик выше, край века виден

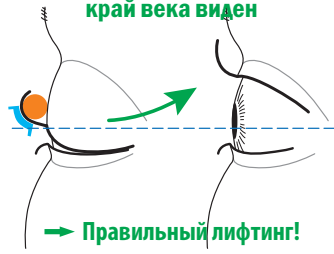

Ошибка № 2

В этом случае гель был также нанесен до кончиков длинных ресниц. Это неправильно, т.к. гель изменяет форму ресниц в том месте, куда Вы его нанесете. Поэтому, если более длинные ресницы выступают над серединой валика, ни в коем случае не наносите туда гель. → В противном случае ресницы будут перекручены.

НЕПРАВИЛЬНО - ЗАВИТОК:

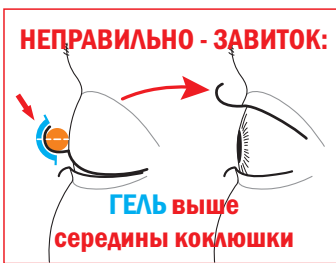

ПРАВИЛЬНО:

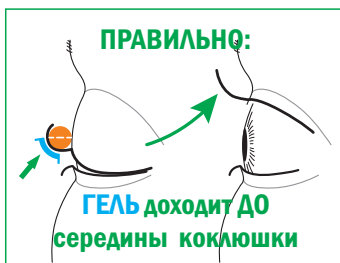

ЧТО ВЫ ДОЛЖНЫ ЗНАТЬ:

Ошибка № 3

Если Вы использовали очень большой размер валиков (№ 5 или № 6), может случиться так, что гель будет нанесен слишком далеко от линии роста ресниц. Это приведет к тому, что эффект лифтинга начнется только у кончиков.

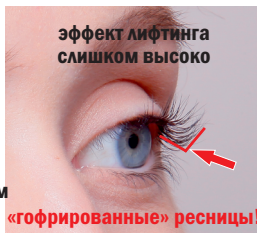

ПРАВИЛЬНО:

При использовании большого валика, гель необходимо наносить как можно ближе к основанию ресниц, чтобы ресницы приподнялись от корня.

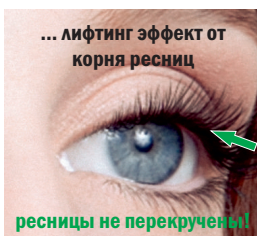
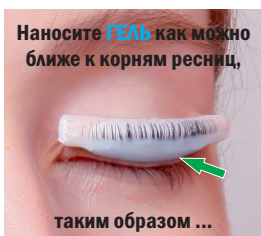

Что предпринять? Напишите нам, чтобы узнать, как откорректировать слишком закрученные ресницы: info@wimpernwelle.com

Ресницы пересекаются или искривлены?

Причина: ресницы не были расчесаны (специальной щеточкой) перед процедурой и/или не были тщательно разложены на валике.

Что предпринять? Лифтинг Wimpernwelle можно повторить сразу же. Аккуратно выровняйте ресницы прямо и равномерно на валике.

Лифтинг получился идеальным, но продержался всего лишь 1-2 недели?

Причина: У геля есть определенный срок годности (песочные часы на упаковке). После этого он постепенно теряет эффективность, и завивка перестает быть долговременной.

Что предпринять? Необходимо повторить процедуру лифтинга Wimpernwelle сразу же, используя гель из новейшей производственной партии. Нет необходимости ждать.

Вы найдете еще больше подсказок здесь:
www.wimpernwelle.ru → Lash Lifting → Tips

